



Cruise Planet



CUNARD

安心の添乗員同行

憧れの「海の女王」

クイーン・エリザベス

2025年春
3月~5月出発

横浜港発着クルーズ

— 飛行機に乗らずに楽しめる海外旅行 —



船内チップ
無料!!

旅行代金に船内チップが
含まれています。

※3名1室利用時の3人目の方は
別途チップが必要になります。

優雅な英国の気品が伝わる 180年の伝統



1840年に大西洋横断定期航路の運航を開始した歴史ある客船会社、キュナード。世界で唯一、英国王室より客船に女王陛下の名称を付けることが許された客船会社として知られています。

約180年に及ぶ歴史と英国の伝統に彩られた比類ないラグジュアリーなクルーズ体験は、世界中のセレブリティに時を超えて愛され続けてきました。

英国女王エリザベス2世に命名されたクイーン・エリザベスは、キュナード伝統のエレガンスとサービスを受け継ぎつつ、快適な設備でお客さまをお迎えします。

グランド・ロビー

初代クイーン・エリザベスをテーマにした奇木細工の壁画がお客さまを迎える3層吹き抜けの壮大で優雅なロビー。

クイーンズ・ルーム



クイーン・エリザベスを象徴する華やかで開放的なホールルーム。昼はアフタヌーン・ティーを、夜は生演奏をバックにダンスをお楽しみください。

ロイヤル・コート・シアター



プライベート・ボックス席を備えた、ウエストエンドを彷彿とさせる本格的な劇場。名作ミュージカルをはじめ、さまざまなショーやダンスをご覧いただけます。

スペシャリティ・レストラン



ステーキハウス・アット・ザ・ベランダ

専用ダイニングのほかスペシャリティ・レストラン「ステーキハウス・アット・ザ・ベランダ」「リド・レストラン」で多彩な食をお楽しみください(有料)。

バー／ラウンジ



ゴールデン・ライオン

英国風パブ「ゴールデン・ライオン」をはじめ、ピアノやハープの生演奏でくつろげるバーやラウンジなどキュナードならではの空間です。

スパ／ショッピング



ロイヤル・アーケード

スパやフィットネスなどのアクティビティ施設、ショッピングモールも充実。航海中は免税店もご利用いただけます。

ホワイト・スター・サービス

キュナード・ラインは、タイタニックを所有していたホワイト・スター・ラインと1934年に合併し、その高品質なサービスと名前を承継しました。キュナードのすべてのクルーは「ホワイト・スター・アカデミー」で学び、船舶についての知識やサービスのすべてにおいて高いレベルでお応えできるよう訓練されています。胸元のロゴ・バッジは、長い伝統と格を誇る、比類なきサービスの証です。



客室タイプのサービスと設備	クイーンズ・グリル	プリンセス・グリル	ブリタニア・クラブ	ブリタニア
サービス				
バトラー・サービス	○	—	—	—
コンシェルジュ・サービス	○	○	—	—
インスイート・バー	○	—	—	—
ディナー前のカナッペ・サービス	○	—	—	—
船内設備				
illyのコーヒーマシン	○	○	—	—
お客様専用文具	○	○	—	—
お選びいただける枕	○	○	○	—
バスタブ	○	○	—	—
ダイニング				
インスイート・ダイニング	○*1	○*2	—	—
コートヤード、グリルズ・ラウンジ、グリルズ・テラスの利用	○	○	—	—
乗下船				
優先乗船	○	○	—	—
優先下船	○	—	—	—
テンドーボートの優先利用	○	—	—	—

*1 クイーンズ・グリルのメニュー *2 プリンセス・グリルのメニュー
※全客室共通のサービスと設備は、3ページをご参照ください。

客室カテゴリーと専用レストラン

英国の古き良き時代の伝統を今に継承し、キュナードの客船では客室カテゴリーごとに専用のメイン・ダイニングを組み合わせています。

グリルクラス

クイーンズ・グリルまたはプリンセス・グリルを利用する客室カテゴリーを「グリルクラス」と呼んでいます。グリルクラスだけの特別なサービスやアメニティが用意されています。

クイーンズ・グリル

クイーンズ・グリルを利用するQ1～Q6の客室カテゴリーです。ご夕食は1回制。



ペントハウス(客室一例)

グランドスイート(Q1) 約128㎡
 マスタースイート(Q2) 約102㎡
 ペントハウス(Q3・Q4) 約47㎡
 クイーンズスイート(Q5・Q6) 約45㎡

●基本の設備

ベッドルーム/リビングルーム/
 ダイニングルーム*1/バルコニー/
 バスルーム(シャワー、ジェットバス*2)

*1 Q1・Q2のみ。 *2 車椅子対応の客室を除く。

プリンセス・グリル

プリンセス・グリルを利用するプリンセススイート(P1・P2)の客室カテゴリーです。ご夕食は1回制。



(客室一例)

プリンセススイート(P1・P2)
 約31㎡

●基本の設備

ツインベッド/リビングエリア/
 バルコニー/バスルーム(シャワー、バスタブ*2)

*2 車椅子対応の客室を除く。

ブリタニアクラス

ブリタニア・クラブまたはブリタニア・レストランを利用する客室カテゴリーを「ブリタニアクラス」と呼んでいます。バルコニー付き客室から内側タイプまで、お好みに合わせて選べます。

ブリタニア・クラブ

ブリタニア・クラブを利用するクラブバルコニー(A1・A2)の客室カテゴリーです。ご夕食は1回制。



(客室一例)

クラブバルコニー(A1・A2)
 約24㎡

●基本の設備

ツインベッド/
 リビングエリア/バルコニー/
 バスルーム(シャワー)

ブリタニア

ブリタニアを利用する海側バルコニー～内側(BA～1F)の客室カテゴリーです。ご夕食は2回制。



海側バルコニー

BA・BB・BC・BD・BE・BF・CA・CB
 約21㎡ ※CA・CBは一部視界が遮られます。

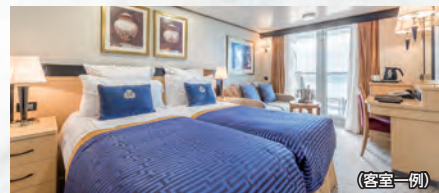

(客室一例)

●基本の設備 ツインベッド/リビングエリア/
 バルコニー/バスルーム(シャワー)

海側

EB・EC・EF・FB・FC 約17㎡
 ※FB・FCは一部視界が遮られます。



(客室一例)

●基本の設備 ツインベッド/リビングエリア/
 角窓または丸窓/バスルーム(シャワー)

デラックス内側

GA・GB・GC 約19㎡



(客室一例)

●基本の設備 ツインベッド/リビングエリア/バスルーム(シャワー)

内側

IA・ID・IE・IF 約14㎡



全客室タイプ共通のサービスと設備

サービス	ウェルカム・ドリンク(客室カテゴリーによって内容が異なります)/24時間のルームサービス/毎日のフレッシュフルーツ(要リクエスト)/1日2回のハウスキーピング/毎晩のターンダウン・サービス(チョコレート付き)
室内設備	サテライトTV/冷蔵庫/電話/湯沸かしポット/ヘアドライヤー/セーフティボックス/バスロープとスリッパ/ペンハリガンのアメニティ(グリル・クラスは上質なもの)/電源(220V:3ピンと110V:2ピン)

※写真はすべてイメージです。

2025年 3/29(土) 出発

春爛漫 日本周遊と韓国10日間

日次	寄港地・旅行内容	入港	出港
1	2025年 3/29 (土) 横浜港に集合 「クイーン・エリザベス」 乗船手続き、横浜出港	-	19:00
2	3/30 (日) 終日クルーズ	-	-
3	3/31 (月) 青森	08:00	17:00
4	4/1 (火) 終日クルーズ	-	-
5	4/2 (水) 境港	08:00	17:00
6	4/3 (木) 釜山(韓国)	07:00	17:00
7	4/4 (金) 長崎	08:00	17:00
8	4/5 (土) 終日クルーズ	-	-
9	4/6 (日) 清水	07:45	20:00
10	4/7 (月) 横浜入港 下船・通関手続き、解散	午前	-



大浦天主堂(長崎)

日本に現存する最古のキリスト教建築物です。美しいステンドグラスをご鑑いただけます。
※ 拝観料(大人1,000円)は旅行代金に含まれません。



世界遺産

日本平から望む富士山(清水)

晴れていれば世界遺産にも指定された富士山の雄大な景色や清水港が一望できます。
※花の見ごろは自然現象のため前後します。

世界遺産

2025年 4/7(月) 出発

新緑の四国・九州と韓国10日間

日次	寄港地・旅行内容	入港	出港
1	2025年 4/7 (月) 横浜港に集合 「クイーン・エリザベス」 乗船手続き、横浜出港	-	18:00
2	4/8 (火) 終日クルーズ	-	-
3	4/9 (水) 別府	08:30	17:00
4	4/10 (木) 終日クルーズ	-	-
5	4/11 (金) 釜山(韓国)	07:00	17:00
6	4/12 (土) 長崎	06:30	18:00
7	4/13 (日) 鹿児島	08:00	17:00
8	4/14 (月) 高知	08:00	18:00
9	4/15 (火) 終日クルーズ	-	-
10	4/16 (水) 横浜入港 下船・通関手続き、解散	午前	-



海東龍宮寺(釜山)

海岸の絶壁に建立された珍しい寺院。素晴らしい眺望と願掛けのため、多くの観光客が集まります。



桂浜(高知)

県を代表する景勝地・桂浜の小高い丘には、太平洋の彼方を見つめる坂本龍馬像や龍馬記念館、水族館など見どころが豊富です。

2025年 4/16(水) 出発

新緑の西日本周遊と韓国11日間

日次	寄港地・旅行内容	入港	出港
1	2025年 4/16 (水) 横浜港に集合 「クイーン・エリザベス」 乗船手続き、横浜出港	-	19:00
2	4/17 (木) 終日クルーズ	-	-
3	4/18 (金) 広島	09:00	17:00
4	4/19 (土) 終日クルーズ	-	-
5	4/20 (日) 長崎	06:30	17:00
6	4/21 (月) 釜山(韓国)	07:00	21:00
7	4/22 (火) 終日クルーズ	-	-
8	4/23 (水) 大阪	08:00	停泊
9	4/24 (木) 大阪	-	17:00
10	4/25 (金) 終日クルーズ	-	-
11	4/26 (土) 横浜入港 下船・通関手続き、解散	午前	-



新世界(大阪)

大阪では停泊するため名物料理を心おきなく味わえます。京都・奈良へ足を延ばすことも。



世界遺産

安芸の宮島(広島)

松島・天橋立とならぶ日本三景のひとつ。朱塗りの社殿と背後の弥山の緑、瀬戸の青い海のコントラストが美しい。

春 横浜港発着クルーズ

★代金表、別途必要代金、旅行条件、割引や特典についての詳細は別紙にてご案内しています。

2025年 4/26(土) 出発

ゴールデンウィーク 沖縄リゾートと台湾クルーズ10日間

日次	寄港地・旅行内容	入港	出港
1	2025年 4/26 (土) 横浜港に集合 【クイーン・エリザベス】 乗船手続き、横浜出港	-	19:00
2	4/27 (日) 終日クルーズ	-	-
3	4/28 (月) 終日クルーズ	-	-
4	4/29 (火) 花蓮(台湾)	10:00	19:00
5	4/30 (水) 基隆(台湾)	08:00	22:00
6	5/1 (木) 終日クルーズ	-	-
7	5/2 (金) 那覇	06:00	21:00
8	5/3 (土) 終日クルーズ	-	-
9	5/4 (日) 終日クルーズ	-	-
10	5/5 (月) 横浜入港 下船・通関手続き、解散	午前	-



九份(きゅうふん)(台湾)
日本統治時代の面影を残すノスタルジックな街並みが人気。



太魯閣渓谷(花蓮)
迫力ある奇岩・怪石と水の美しさのコントラストが見事な景勝地。【オプションツアー】

2025年 5/5(月) 出発

初夏の西日本周遊と济州島クルーズ10日間

日次	寄港地・旅行内容	入港	出港
1	2025年 5/5 (月) 横浜港に集合 【クイーン・エリザベス】 乗船手続き、横浜出港	-	19:00
2	5/6 (火) 終日クルーズ	-	-
3	5/7 (水) 広島	09:00	18:00
4	5/8 (木) 終日クルーズ	-	-
5	5/9 (金) 济州島(韓国)	07:00	17:30
6	5/10 (土) 長崎	06:30	18:00
7	5/11 (日) 油津	08:00	18:00
8	5/12 (月) 高知	08:00	18:00
9	5/13 (火) 終日クルーズ	-	-
10	5/14 (水) 横浜入港 下船・通関手続き、解散	午前	-



飢肥(おひ)城下町(日南)
日南市の中央に位置する伊東家5万1千石の城下町。



城山日出峰(济州島)
城塞のような険しい表情をたたえた噴火口跡。【オプションツアー】

2025年 5/14(水) 出発

初夏の日本周遊と韓国クルーズ11日間

日次	寄港地・旅行内容	入港	出港
1	2025年 5/14 (水) 横浜港に集合 【クイーン・エリザベス】 乗船手続き、横浜出港	-	19:00
2	5/15 (木) 終日クルーズ	-	-
3	5/16 (金) 釧路	08:00	18:00
4	5/17 (土) 函館	10:00	22:00
5	5/18 (日) 終日クルーズ	-	-
6	5/19 (月) 境港	08:00	17:00
7	5/20 (火) 釜山(韓国)	08:00	21:00
8	5/21 (水) 長崎	09:00	17:00
9	5/22 (木) 終日クルーズ	-	-
10	5/23 (金) 清水	07:45	20:00
11	5/24 (土) 横浜入港 下船・通関手続き、解散	午前	-



釧路市湿原展望台(釧路)
世界的建築家・毛綱毅曠が設計した展望台。湿原や阿寒の山々の一大パノラマが広がります。
※入館料(大人480円)は旅行代金に含まれません。



函館山からの夜景(函館)
夜遅い出港なので、天候がよければ函館山からトワイライトタイムの美しい眺望をお楽しみいただけます。

クイーン・エリザベス デッキプラン

前方▶

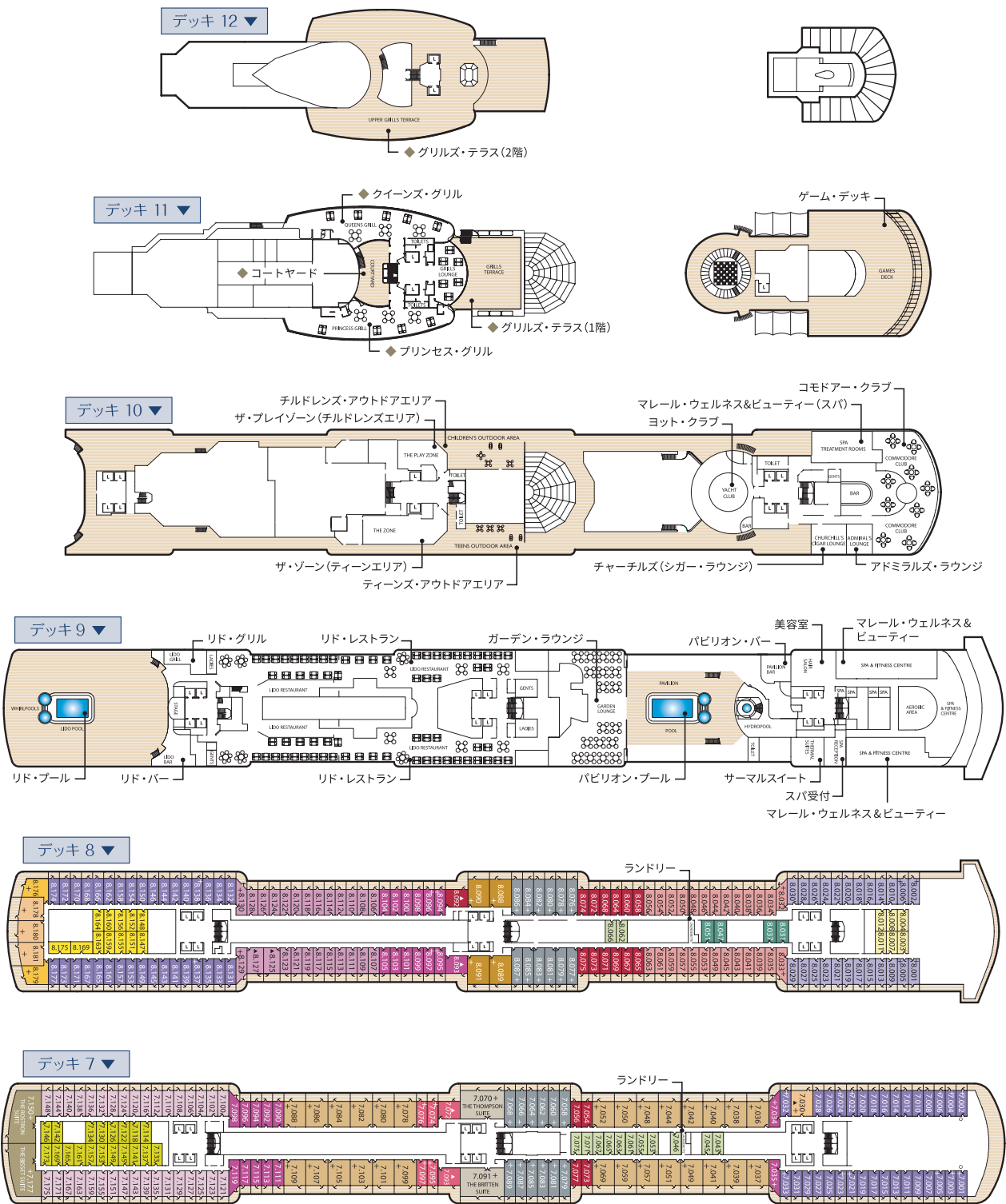

QUEEN ELIZABETH

キューナード・ライン クイーン・エリザベス

総トン数：90,900t
 初就航：2010年(2018年改装)
 乗客定員：2,081名
 全長：294m
 最大幅：32.3m
 喫水：7.9m



◆…グリルクラスのお客様専用の設備となります。

- L エレベーター
- † 3人目のベッドが上段ベッドの客室
- + 3人目のベッドがソファベッドの客室
- ‡ 3・4人目のベッドがソファベッドと上段ベッドの客室
- ▲ 車椅子対応の客室
- 操舵室の張り出しにより陰になる客室(7001~7002)
- ◆ 前方に窓がある海側の客室(6001~6002)
- 船体の鉄板により一部視界が遮られる客室(4001~4042)
- × 救命ポートにより一部視界が遮られる客室
- * 救命ポートにより視界が遮られる客室

※上記のデッキプランは見取図の目的でのみ作成されており、実際の縮尺とは異なりますのでご了承ください。

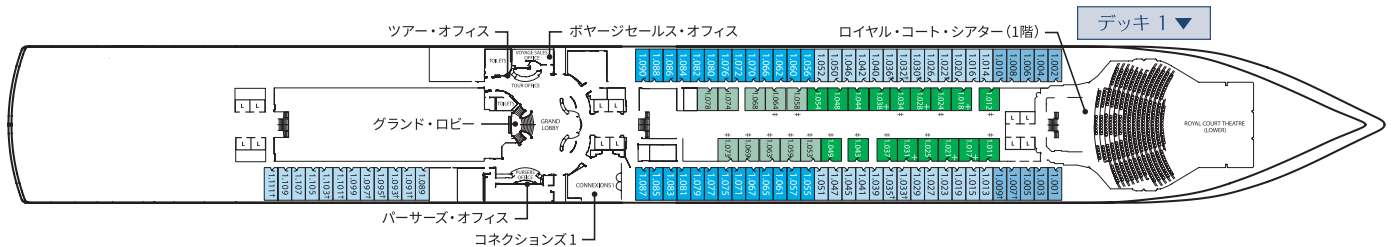
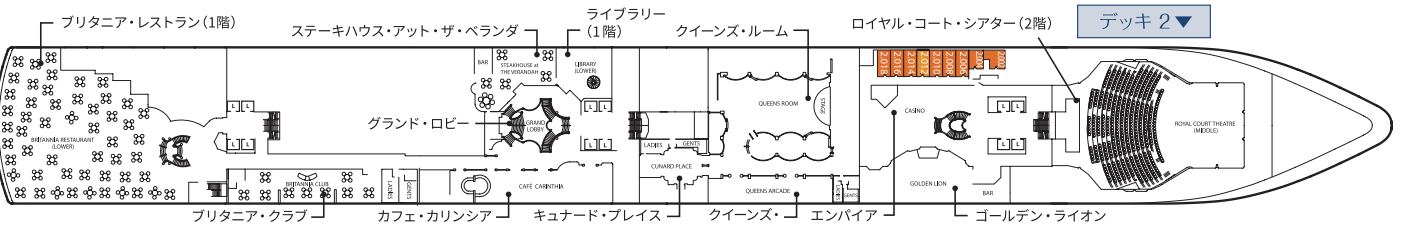
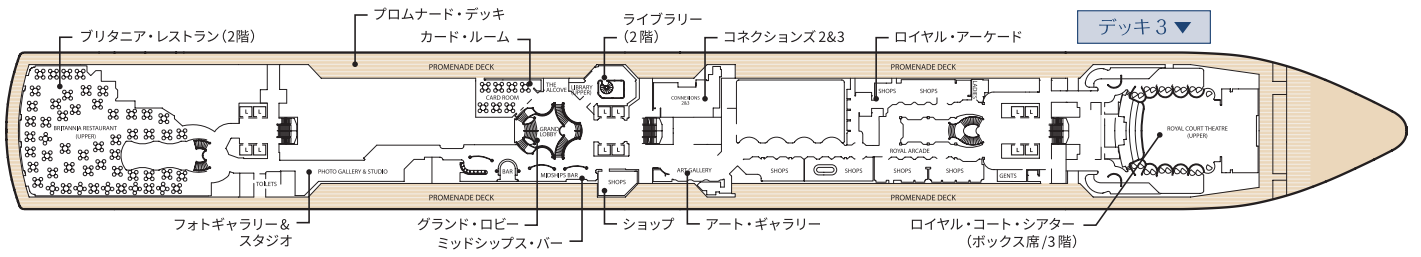
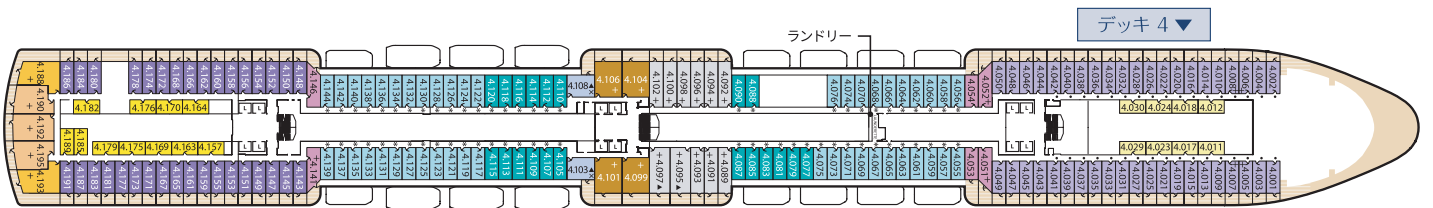
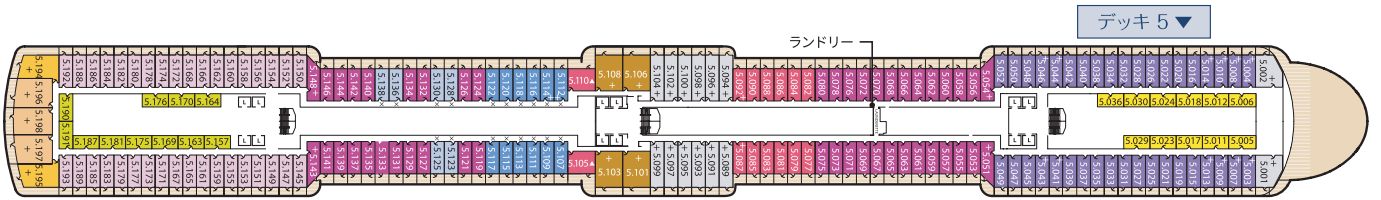
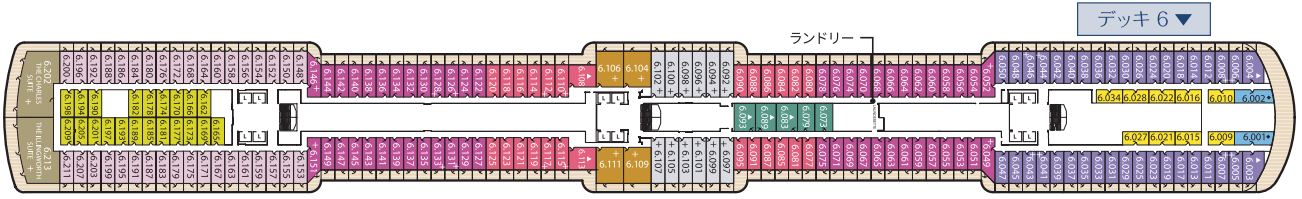

クイーンズ・グリル	方向	デッキ	ブリタニア・クラブ	方向	デッキ
Q1 グランドスイート	後	6,7	A1 クラブバルコニー	中	7,8
Q2 マスタースイート	中	7	A2 クラブバルコニー	中	8
Q3 ペントハウス	中	4,5,6,8	ブリタニア	方向	デッキ
Q4 ペントハウス	中	7	BA 海側バルコニー	中	5,6,7
Q5 クイーンズスイート	後	4,5,8	BB 海側バルコニー	中	5,6,7,8
Q6 クイーンズスイート	前/後	4,5,7,8	BC 海側バルコニー	中	4,8
プリンセス・グリル	方向	デッキ	BD 海側バルコニー	後	5,6,7
P1 プリンセススイート	中	7,8	BE 海側バルコニー	前/後	4,5,6,7,8
P2 プリンセススイート	前/中	4,5,6			

BF 海側バルコニー	前	4,8	IA スタンダード (内側)	中	7,8
CA 海側バルコニー (※)	中	5	ID スタンダード (内側)	後	5,6,7
CB 海側バルコニー (※)	中	4,5	IE スタンダード (内側)	前/後	4,5,6,8
EB 海側	中	1	IF スタンダード (内側)	前	4,8
EC 海側	中/後	1	KC シングル (海側)	前	2
EF 海側	前	1,6	LC シングル (内側)	前	2
FB 海側 (※)	中	4			
FC 海側 (※)	中	4			
GA デラックス (内側)	中	6,8			
GB デラックス (内側)	中	1			
GC デラックス (内側)	中	1			

方向:前方...前 中央...中 後方...後
 (※):一部視界が遮られます/CA, CB, FB, FC

※客室番号、客室の位置の指定はできません。

クルーズプラネットは、キュナード・ラインの送客実績 4,000 名様以上を数え、

憧れのクイーン・エリザベスをはじめとする華やかな英国伝統の船旅を大変多くのお客様にお届けしてまいりました。

当社では、キュナードの日本発着クルーズも、添乗員同行ツアーでご案内しており、より安心の船旅をお過ごしいただけます。

英国伝統キュナードの船旅は、クルーズプラネットにお任せください。

- ▶ 同行する添乗員がご挨拶をかねてお電話します。ご質問にもお答えしますので、これで準備は万全です。
- ▶ 乗船後の船内では、クルーズプラネット専用デスクを設置*1。オリジナル船内通信や寄港地資料等を配布します。
- ▶ 万が一のトラブルの際も、国際携帯電話を所持した添乗員が手厚くサポートします。
- ▶ 自由行動や船会社のツアーで下船した場合も、クルーズ船への帰船を添乗員が確認。添乗員がしっかりみなさまを見守っておりますので、安心してご旅行をお楽しみいただけます。

*1…船側の都合により設置できない場合もあります。

クイーン・エリザベス ご乗船ワンポイント・アドバイス

服装規定(ドレスコード)は?

日中は、コットンのパンツ、スポーツシャツ、カジュアルなワンピースなど、リラックスした服装でお過ごしいただけます。夕食時間以降、メイン・ダイニングやスペシャルティ・レストランなどでは、ガラ・イブニング(フォーマル)とスマート・アタイアー(インフォーマル)という2つのドレスコードがあります。当パンフレット掲載コースでは、ガラ・イブニングは2~3回の予定ですが、ドレスコードは当日の船内新聞でご確認ください。リド・レストランやゴールドライオンなど一部施設では夕食時間以降もカジュアルな服装でけっこうですが、ショートパンツ、ジーンズ、Tシャツなどのラフな服装はお控えください。

ガラ・イブニング(フォーマル)

女性: イブニングドレス、カクテルドレス、着物など

男性: タキシード、ディナージャケット、ダークスーツにネクタイなど

※6割~8割の男性がタキシードを着用される傾向があります。



スマート・アタイアー(インフォーマル)

女性: カクテルドレス、スタイリッシュなスーツ、ワンピースなど

男性: ジャケット着用(ネクタイはなしでも可)



船酔いになる可能性は?

船には横揺れ防止装置(フィンスタビライザー)が搭載されていますが、天候・海域によって揺れを感じる場合があります。心配な方は酔い止め薬をお持ちください。酔い止め薬は、船内のショップでも購入できます。

船内で喫煙は?

電子タバコを含め、客室内(専用バルコニー含む)は全面禁煙です。

喫煙可能エリア: オープンデッキの指定エリア
※チャールズ・シガー・ラウンジは葉巻とパイプのみ可

お申し込み時の注意事項

◆事前申告、ご相談のお願い

- ・未成年のご旅行の場合は親の同意書が必要になります。
- ・現在治療、診察または投薬を受けている場合、主治医に日程を提示し、健康上問題ないかご確認をお願いします。
- ・持病や諸事情にて補助器具(杖、車椅子)、医療器具(ペースメーカー、インシュリン投与のための注射器など)をご持参される場合は必ずお知らせください。船会社へ申請のため各所定フォームにて申請を行います。
- ・車椅子の場合はサイズ、重さ、手動電動かも伺っております。介助を必要とする場合、介添え人の同行が必要となります。

- ・クルーズ終了までに妊娠第24週目に入る妊婦の方は乗船いただけません。また24週目未満の方は船会社指定の英文診断書の提出が必要です。
- ・(共通事項)上記は必ずお申し込み時にお知らせください。お申し込み後に判明した場合はご予約をお断りする場合がございます。
- ・また、その事由により取消しされる場合でも、取り消し費用が発生する期間内であれば取り消し料が発生しますのでご注意ください。
- ・また各申請に於いては英文診断書、英文証明が求められる場合もございますので予めご了承ください。
- ・その他詳しくは担当者までお尋ねください。

◆海外旅行保険加入のお勧め

当社では海外旅行傷害保険の加入を強くお勧めいたします。クレジットカードでの海外保険の場合は付帯サービス内容をお確かめください。取消し費用をカバーする保険(クルーズ旅行取消費用担保特約付き海外旅行傷害保険)がありますので、ご希望の方はクルーズ旅行のお申込みと同時に申し込みください。

◆旅行条件の基準日

この旅行条件は、2024年2月10日現在の運賃・料金を基準としております。完売後は旅行代金に変更となる場合がございます。

ご案内およびご注意

お申込み前に、下記事項、各コースの掲載内容、およびお申込み前にお渡しする旅行条件書(全文)を必ずご確認ください。

◆旅行代金

・旅行代金は、特に記載のない限り、2人部屋をお2人様でご利用いただく場合のお1人様分の代金です。また、アレンジ等の各種追加代金は、特に記載のない限り大人・子供ともに同額となります。

◆旅券(パスポート)について

・旅券(パスポート)をお持ちでない方や期限切れの方は旅券が必要となります。訪問する国により入国時における旅券の必要残存期間が異なります。6か月を切る場合は旅券の更新が必要となります。お持ちの旅券が今回の旅行に有効かどうかのご確認、旅券・査証(ビザ)の取得はおお客様ご自身でお願いします。

◆お申し込みについて

・お名前(ふりがな)は、パスポートに記載または予定の綴りを正確にご記入ください。

・ご予約は、申込書に所定の事項をご記入のうえ、申込金を添えてお申し込みください。申込金は旅行代金の一部に充当されます。電話や郵便、ファクシミリでのお申し込みをお受けする場合がございます。

・21歳未満のお客様が乗船する場合、21歳以上のお客様の同伴が必要です。お子様の場合は、ご予約時に必ず生年月日をお知らせください。日本発着クルーズ

は、乗船日時点で6か月未満の乳児はクルーズにご参加いただけません。

・身体に障害をお持ちの方、車椅子をご利用の方、健康を害している方、妊娠中の方、特別な配慮が必要となる方は、事前に医師と相談のうえ、お申し込みいただき、必ずその旨をお申し出ください。また、お申し込み後に当該の状態になられた場合も速やかに申し出ください。当社は可能な範囲でこれに応じます。なお、お客様のお申し出に基づき、当社がお客様のために講じた特別な措置に要する費用はお客様負担となります。場合により、健康診断書の提出をお願いするほか、ご参加をお断りさせていただくか、同僚者の同行を条件とすることがございます。その際、お申し出の時期により通常の取消料がかかる場合がございます。

◆客室(キャビン)

・部屋割りに関してはできるだけ平等を期していますが、グループで部屋を近くにご利用できない場合や、ご希望どおりの部屋を割り当てられない場合がございます。

・おひとりでご参加の場合、1人部屋追加代金にて2人部屋をおひとりご利用いただけます。弊社では相部屋はお受けしていません。

・3名で1室をご希望の場合は、リクエストを承ります。3名1室の旅行代金が発表されていない場合は、お見積もりさせていただきます。お問い合わせください。

・なお、3名で1室をご利用の場合、2人部屋(ツインルーム)に簡易ベッド(またはソファベッドや二段ベッド)利用となるため、手狭となります。

・4名1室のご利用は、当社ではお受けしていません。4名様でご参加の場合は、2人部屋を2室でご利用ください。

・船の客室に関しては、弊社仕入れ分が完売した時点より以後はリクエストでの受け付けとなり、回答までお時間をいただく場合や、お見積りもりのうえ、新たに旅行代

金を提示する場合がございます。

◆船のスケジュール・寄港地観光

・船のスケジュールおよび寄港地での観光は、安全面を最優先に考慮し、天候・海象および現地諸事情等により、船長判断によって予告なしに変更される場合がございます。乗船中すべての権限は船長が持っております。なお、寄港地変更、抜港、寄港時間短縮などによる旅行代金の払い戻しは一切ございませんので、あらかじめご承知おきいただきますよう、お願いいたします。

◆その他

・所定の場所以外での喫煙は固く禁じられております。

・本冊子に掲載の写真は、船(船体・船内)、観光地等のイメージをつかんでいただくための一例として掲載しております。現地では必ずしも同じ部屋や角度からの風景をご覧いただくとはいけませんので、ご了承ください。

・運送機関の遅延、不通、スケジュール変更、経路変更などにより、旅行日程の変更、目的滞滞在時間の短縮、延長および観光箇所の変更、削除が生じる場合がございます。このような場合は責任を負いかねますが、可能な限り当初の日程に沿ったサービスを手配すべく努力いたします。上記理由による弊社免責の事案に際し、お客様のご希望により当社が現地で追加手配をお受けした際には、その追加料金を徴収いたします。

・当社では、お客様の都合による予約の取り消しに伴うご返金の際の振込手数料は、お客様の負担となります。ご了承ください。

・お客様の都合による出発日、出発地、客室タイプの変更依頼は、取消料の対象となります。

旅行企画 実施

クルーズ旅行なら、安心の専門店へ。

<https://www.cruiseplanet.co.jp>

観光庁長官登録旅行業第1739号

©JATA正会員 旅行業公正取引協議会会員



株式会社クルーズプラネット

有楽町本店

☎ 03-6865-9600

〒100-0006 東京都千代田区有楽町2-10-1
東京交通会館ビル6階
総合旅行業務取扱管理者 小川 誠、八木 希理子

大阪本店

☎ 06-4798-8001

〒530-0001 大阪市北区梅田1-8-17
大阪第一生命ビル12階
総合旅行業務取扱管理者 大野 義典

横浜支店

☎ 045-224-8050

〒220-6002 横浜市西区みなとみらい 2-3-1
クイーンズタワーA2階
総合旅行業務取扱管理者 飯田 悦弘

名古屋支店

☎ 052-687-6877

〒460-0008 名古屋市中区栄3-7-12
サカエ東栄ビル7階
総合旅行業務取扱管理者 福田 大雅