

ご確認事項

- 天候や現地事情の影響により、入出港日時の変更や抜港になる場合がございます。
- 本船が沖合に停泊し、テンドーポートなどを使用して上陸する寄港地では、気象条件によっては上陸できないこともございます。
- この旅行は地球の遠隔地への航海であり、天災地変、政治状況の悪化、現地官憲の命令など、当社が関与し得ない事由が生じた場合、乗船客の安全を第一と考え、また航海の安全を考慮し、お客様に事前には、あるいは緊急の場合は変更後にお知らせし、旅行日程、旅行サービスの内容を変更する場合がございます。
- 航海日程は船長や船会社の判断によっても変更される場合があります。
- 上記のような不可抗力による変更の場合でも、払い戻しは一切ございませんので、予めご了承ください。
- 本パンフレット記載の寄港地に関する案内文および写真の一部は、オーバークラウドツアーを含むオプションツアー（有料）に参加された場合にお楽しみいただける内容を含んでおります。
- オーバークラウドツアーは寄港地で一時下船して別の港で再会流するツアーです。
- 本パンフレットに掲載の写真は、お客様にピースボートクルーズのイメージをお伝えするものであり、過去に使用した別の客船で撮影された写真も含んでおります。また、季節に関わりなく全て旅のイメージです。

船室について

- 全室シャワー・トイレ・冷蔵庫完備です。
- 船室は、上段ベッド付きとなる場合がございます。指定はお受けできません。
- A1、A2、A3、A4、Bクラスのお一人様利用は、ご旅行代金の200%となります。
- A1、A2、A3、A4、Bクラスは、洗浄機能付きトイレを完備しています。
- ファミリープランもご利用ください/大人1名につき未就学児1名無料（詳しくは弊社までお問い合わせください）
- 相部屋申し込みの客室では、ルームサービスがご利用いただけません。また、シャワー、トイレ、ロッカーなどの設備は同室者と共用です。
- 旅行開始時13歳未満（中学生を除く）のお子様連れでの相部屋申し込みはお受けできません。
- スタンダードインサイドIIを除くフロンティアタイプの船室は、2段ベッドの下段指定が可能です（有料）。ベッド下のスペースは同室者との共用です。

クルーズ共通のご案内

- 船中泊 ●日本人添乗員が同行します。 ●医師、看護師が乗船します。
- パスポートは日本帰国時に6ヶ月の残存期間が必要です。 ●使用客船：パンフィック・ワールド号（総トン数：77,441トン/全長：261.3メートル/乗客定員：2,419名/運航会社：シーホークコーポレーションリミテッドイंक）
- 本パンフレット掲載の日程表の時間目安は以下の通りです。

00:00～	4:00～	6:00～	8:00～	12:00～	18:00～	23:00～
深夜	早朝	朝	午前	午後	夜	深夜

旅行条件（要旨）－詳しい旅行条件書をお渡しいたしますので、内容をご確認のうえお申し込みください－

本旅行条件書は、旅行業法第12条の4に定める取引条件説明書面および同法第12条の5に定める契約書面の一部となります。

1.募集型企画旅行契約
本旅行はNGOピースボートがコーディネートし、株式会社ジャパングレイス（以下「当社」といいます）が企画・実施する旅行です。本旅行に参加されるお客様は、当社と募集型企画旅行契約（以下「旅行契約」といいます）を締結することになります。

2.旅行のお申し込み
当社所定の旅行申込書に所定の事項を記入のうえ、申込金として旅行代金の5%にあたる金額（別紙参照）を添えてお申し込みください。当社が申込金の受領確認が出来た時点で正式なお申し込みとなります。

3.旅行代金に含まれるもの
① 旅行日程に明記した船舶の運賃 ② 船内宿泊（ご請求書に記載された船室クラス）、船内イベント（一部有料あり）の代金 ③ 明示した食事回数分の料金 ④ 船舶による手荷物運搬料金 ⑤ 添乗員の同行費

4.旅行代金に含まれないもの（上記3項はかは旅行代金に含まれません。その一部を以下に例示いたします。）
① オプションツアーの代金 ② 船室クラス変更による追加代金 ③ 渡航手続費用（ビザ代・渡航手続代行手数料・予防接種料金等） ④ 船内のチップ ⑤ ポートチャージ（港湾施設使用料等） ⑥ 国際観光旅客税 ⑦ 海外旅行保険料、電話代、飲み物代などの個人的費用 ⑧ 超過手荷物料金 ⑨ ご自宅から発着地までの交通費・宿泊費・手荷物運搬費 ⑩ 船舶のフューエル（燃油）サーチャージ

5.旅行代金のお支払い
① 旅行開始日の前日から起算してさかのぼって60日目に当たる日以降の当社の定める日までに申込金を除いた旅行代金及び諸費用等をお支払いください。 ② お申込金は使用客船の貸切代金の一部に使用いたします。

旅行企画・実施

株式会社ジャパングレイス（観光庁長官登録旅行業 第617号）

〒169-0075 東京都新宿区高田馬場1-32-13
www.japangrace.com

 一般社団法人日本旅行業協会正会員

 旅行業公正取引協議会会員

ピースボート
coordinated by
〒169-0075 東京都新宿区高田馬場3-13-1-B1
TEL：03-3363-7561 / FAX：03-3363-7562
www.peaceboat.org

●PHOTO：PEACEBOAT、磯貝美輝、尾崎真吾、千賀健史、中村充利、松田咲香、水本俊也、
汰木志保、吉田タイスケ、Katsuta Airi、Nancy Roberts、Stacy Hughes、Hinata Yoshioka、
B. Martinez www.fotosearch.jp、Adobe Stock、Getty Images、shutterstock.com、
ソーワルグッド株式会社

【プライバシーポリシー】当社は、旅行申込書に記載された個人情報について、お客様との間の連絡のために利用させていただくほか、お申し込みいただいた旅行において運送・宿泊機関等（主要な運送・宿泊機関等については各スケジュール表に記載されています）の提供するサービス手配及びそれらのサービスの受領のための手続きに必要な範囲内で利用させていただきます。このほか当社では、将来、よりよい旅行商品の開発のためのマーケティングや、当社の旅行商品のご案内をお客様にお届けするために、お客様の個人情報を利用していただくことがあります。当社は、当社が保有するお客様の個人データのうち、氏名、住所、電話番号又はメールアドレスなどのお客様へご連絡にあたり必要となる最小限の範囲のものについて、NGOピースボート、一般社団法人ピースボート災害支援センター及びゲットユニバーサル株式会社との間で、共同で利用させていただきます。NGOピースボート、一般社団法人ピースボート災害支援センター及びゲットユニバーサル株式会社は、催し物等のご案内、ご購入いただいた商品の発送等のために、これを利用していただくことがあります。詳しくは当社ウェブサイトをご参照願います。 ※ゲットユニバーサル株式会社は、当社が船上での英会話教室（グローバル・イングリッシュ・トレーニング / GET）の運営を委託しているグループ企業です。個人情報管理責任者：本山誠

ビザ（査証）取得について

- クルーズに必要なビザ(査証)は、弊社にて取得手続きの代行をいたします。
- 参加いただくオプションツアーによっては、ビザ取得の為の追加代金や追加書類をご提出いただく場合があります。
- 本パンフレット記載のビザ取得代金は日本国籍の方の代金です。日本国籍以外の方も気軽にお問い合わせください。

海外旅行保険への加入が必須です

ご旅行中に疾病や事故などの事態に遭遇し、思いもよらない高額な治療費用や救護者費用などが発生した場合、これらの費用はすべてお客様個人のご負担となります。このような事態に備えるため、旅行期間のすべてがカバーされた海外旅行保険に必ずご加入ください。

旅行変更費用補償特約の同時加入をおすすめします

クルーズの取消料はご出発の90日前から発生しますので、ご自身はもとより、ご家族・ご親戚の病気・事故などでご旅行をキャンセルしなければならない場合に備えて「旅行変更費用補償特約」に加入することをおすすめします。

海外安全情報

外務省の治安に関する海外安全情報より「レベル1：十分注意してください」、「レベル2：不要不急の渡航は止めてください」が下記の通り発出されておりますが、現地手配会社、関係係行、船舶代理店などから最新情報を得て、当社が安全と確認しましたので本旅行を催行いたします。

「レベル1：十分注意してください」
V117：ポートサイド、カルタヘナ、クリストバル
V118：香港、コロンボ、ポートサイド、クリストバル、カヤオ
V119：香港、エホアラ、ケープタウン、リオデジャネイロ、サントス、ブエノスアイレス、バルパライソ
V120：コーチン、アカバ、ポートサイド、オーチョリオス、クリストバル
V121：コーチン、サファガ、ポートサイド、チュニス、クリストバル、カヤオ
V122：カヤオ、バルパライソ、プンタアレナス、ブエノスアイレス、サントス、リオデジャネイロ、ケープタウン、エホアラ
V123：香港、コロンボ、ポートサイド、カルタヘナ、クリストバル、ブエルトケツァル

「レベル2：不要不急の渡航は止めてください」
V117：マンサニージョ
V120：マンサニージョ
V123：マンサニージョ

尚、現地の治安および感染症など海外の安全に関する情報は、お客様自身でも確認していただきますようお願いいたします。

6.特別補償
当社はお客様が企画旅行中に、急激かつ偶然な外来の事故により被られた一定の損害についてあらかじめ定める額の補償金および見舞金を支払います。

7.取消料
お客様は次に定める取消料をお支払いいただくことにより、いつでも旅行契約を解除することができます。

取消日	取消料
91日前まで	無料
90日前以降61日前まで	旅行代金の5%
60日前以降31日前まで	旅行代金の10%
30日前以降21日前まで	旅行代金の20%
20日前以降3日前まで	旅行代金の30%
2日前（前々日）以降旅行開始日まで	旅行代金の50%
旅行開始後または無連絡不参加	旅行代金の100%

本旅行の使用客船は貸切船舶によるものであり、いかなる理由であれ、旅行開始後の船舶に係る旅行代金の払い戻しはありません。

8.その他
① クルーズにご参加の場合は、海外旅行保険にご加入されることを必須といたします。② 旅行条件に定めない事項は当社旅行業約款「募集型企画旅行契約の部」によります。なお、当社約款は当社ウェブサイトよりご覧いただけます。 このパンフレット記載内容は2023年10月21日を基準としています。

お申し込み・ご相談は

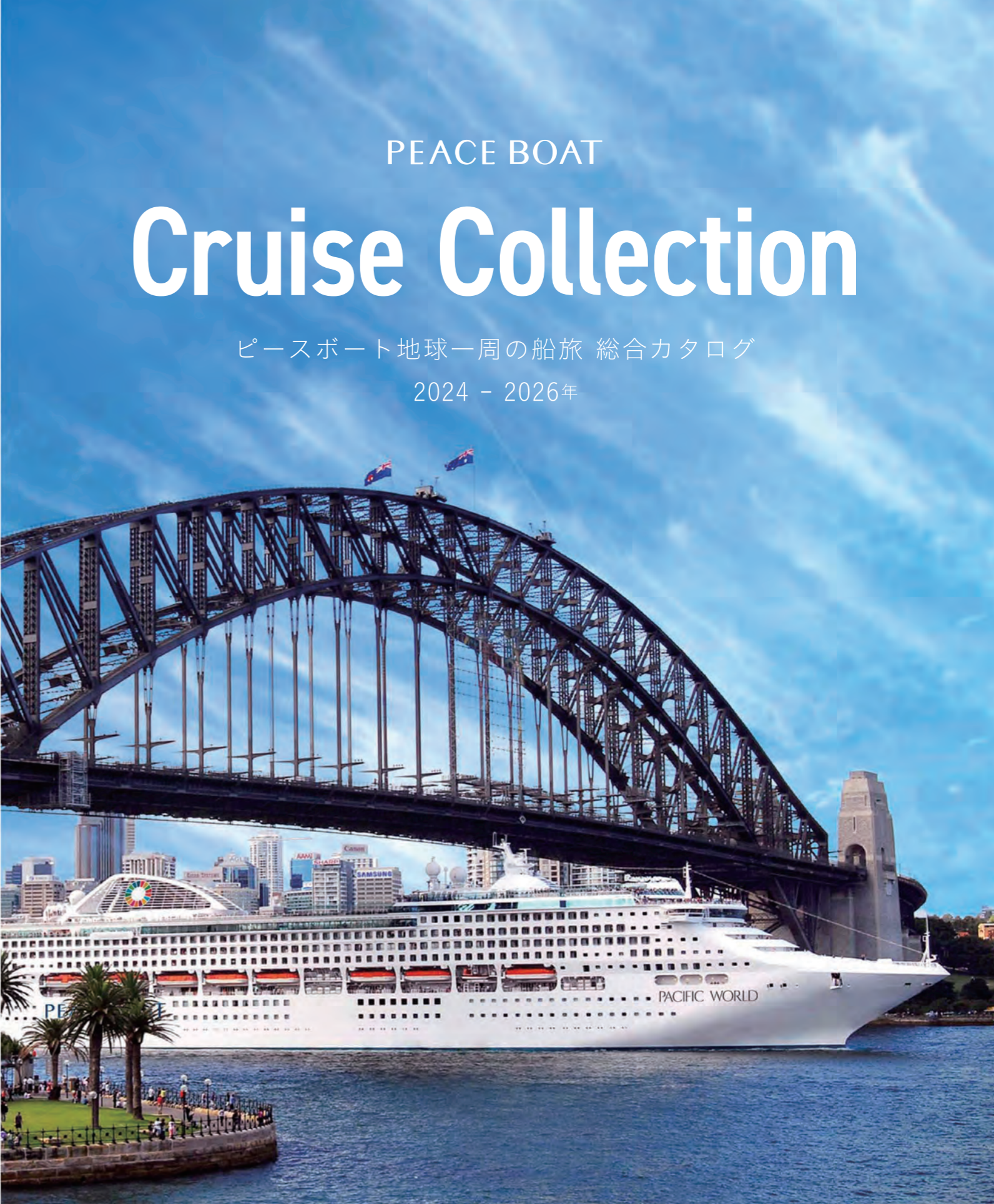

PEACE BOAT

Cruise Collection

ピースボート地球一周の船旅 総合カタログ

2024 - 2026年

ピースボートは すべてのプランが 世界一周

*Transcend
Age and Culture*

世代や文化を越えた交流が、
あなたの旅を豊かに

波の音をBGMに広大な海をゆっくりと進み、ある朝目覚めると、きのうまでの大海原とは一転、
祈りの声が響く港町の風景や真っ白な氷の世界がバルコニーの外に広がっている——。

クルーズライフの快適さと訪問先のバリエーションの多さから、世界中で人気のクルーズ旅行。
その中で、最も特別な「世界一周クルーズ」は、一本の線を海の上に描くように、
遥か4万kmにおよぶ地球をめぐる壮大な旅です。

ピースボートクルーズは、1983年に出航した第1回の船旅から数え、これまでに実施してきたクルーズは
100回以上にのぼります。「世界一周クルーズ」の経験は、世界中のどのクルーズ会社よりも多く、
これまでに5万人を超える方がピースボートで夢の世界一周を実現してきました。

数々の感動や発見と出会う世界一周クルーズへ——。

あなたの夢の航路を見つけてください。



Cruise Planning



全てのお客様の夢に寄り添う

地中海やカリブ海、アラスカなどのクルーズの行き先としてメジャーなエリアはもちろん、中東、オセアニア、南太平洋の島々、アフリカや南米の南端、
はては南極大陸まで。長年培ってきた経験から、オーロラや皆既日食などの
気象現象に合わせてその地を訪れるプランも実施しています。



Cruise Director
田村 美和子 Tamura Miwako

海でつながる土地と土地の文化は、グラデーション
のように移り変わっていきます。点と点で存在して
いた憧れの場所が、一枚の絵のように感じられる体
験は、世界一周クルーズならではの醍醐味です。

5万人以上が夢を実現

1983年に出航した第1回クルーズからこれまでに、100
回を超えるクルーズを実施し、のべ5万人が夢の世界一
周を実現しました。2回、3回と乗船される「リピーター」
の方も多く、1クルーズに約3割ほど乗船しています。



世界一周だから出会える風景

海と海をつなぐ大運河や歴史の舞台となった海峡のクル
ージングは、船旅だけの愉しみ。マチュピチュ遺跡や
イースター島など、日本からのアクセスが難しいエリアを
一度の旅で歴訪できるのも世界一周クルーズならではの。



バリエーション豊かなプラン

世界中をスタッフが訪れ、綿密に企画。
皆様の夢を詰め込んだ多彩な航路でお迎えます。

ピースボートクルーズの出航時期は、1年に3度。ピースボートクルーズが40年かけて培ってきたクルーズ経験と、それとともに築いてきた世界中のネットワークを使い、春・夏・冬と年間を通じてその土地のベストシーズンを訪れていきます。その時期ならではの地球が見せる絶景や人類が刻んできた軌跡の数々との出会いは、どれも最高の思い出となることでしょう。

春出航 Spring Travels

初夏限定で味わえる、北半球・雪解けの大自然が待っています。

春から夏にかけての船旅は、クルーズ旅行のベストシーズンと言われてます。初夏、太陽がひと際輝く地中海や人気の北欧は、5カ国を余すことなくめぐります。常夏のカリブ海、そして、短くも美しい夏のアラスカを訪れます。旅のハイライトとなるのは、悠久の時間が創り上げた壮大なフィヨルドの景観。そして、ヨーロッパを中心とした世界遺産の数々をめぐります。



夏出航 Summer Travels

地球の織りなす色彩美の世界と
憧れの世界遺産の数々をめぐります。

夏出航のクルーズの魅力は、その季節にだけ見ることが出来る色彩美との出会いにあります。北欧アイスランドの夜空を彩る光のヴェール・オーロラは、地球が織りなす芸術です。そして人類の歩みを知らせる世界遺産の数々が、旅に彩りを加えます。

※オーロラは自然現象のため、気象条件などにより観測いただけない場合がございます。



冬出航 Winter Travels

冬の日本を抜け出し、指針を南へ向ければ、
真夏の南半球が待っています。

喜望峰とマゼラン海峡を通る「南回り世界一周クルーズ」を日本史上初めて達成したのは、1999年のピースボートクルーズ。日本から南半球への旅はどこも遠く、アクセスの方法も限られているからこそ、一度にめぐることのできる船旅は最適です。野生動物の闊歩するサファリや南米大陸の南端に広がるパタゴニアなど、一味も二味も違う旅を楽しむことができます。

※同じ時期に出航するクルーズでも、出航年によって行き先に違いがあります。 ※詳しくはコース紹介にてご確認ください。
※オーバーランドツアーは本船を一時離脱し、クルーズの寄港地では訪れない国や内陸まで足を伸ばすツアーです。陸路または空路により先の寄港地で再び合流します。



2024年
出航



初夏限定、雪解けの大自然に出会う
＜北欧＆アラスカコース＞

北欧5カ国 北欧フィヨルド アラスカフィヨルド

春の日本を出航した船は、地中海を旅しながらヨーロッパを北上し、初夏の北欧へ。さらには大西洋を越え、手つかずの大自然に彩られた美しき境界の地・アラスカを訪れます。



神秘の地球に出逢う旅
＜地中海・中南米・南太平洋コース＞

オーロラ マチュピチュ イースター島 アドリア海

紺碧のアドリア海や地中海、5夜連続のオーロラチャンスが待ち受けるアイスランドをめぐります。赤道直下から北欧、南太平洋まで、地球の大きさを体感する壮大な船旅です。



南半球をめぐる大航海
＜アフリカ・南米・オセアニアコース＞

オセアニア イースター島 パタゴニアフィヨルド

赤道を越え、アフリカ、南米、南太平洋、オセアニアと、夏の南半球をめぐります。大航海時代の船乗りたちが未知を目指し漕ぎ出した海の前には、幾多の感動が待っています。

2025年
出航



短くも美しい夏の北欧・アラスカへ
＜北欧＆アラスカコース＞

北欧5カ国 北欧フィヨルド アラスカフィヨルド

アジア、アラブ世界、地中海を経て、ベストシーズンの北欧を訪れます。北米やカリブ海を巡った後に待ち受ける、壮大なアラスカフィヨルドの遊覧にも期待が高まります。



神秘と奇跡の世界に出会う旅
＜地中海・中南米・南太平洋コース＞

オーロラ マチュピチュ イースター島

5夜連続のオーロラチャンスが待つアイスランドをはじめ、マルタやハワイなど数々のリゾートアイランドをめぐります。絶景の数々と出会う、憧れがかなう夢の航路です。



大地の鼓動、情熱と歓喜の南半球へ
＜南太平洋・南米・アフリカコース＞

カーニバル マチュピチュ イースター島 東回り

旅の始まりはポリネシアのアイランドホッピングで、癒やしのひとときを。人類発祥の地・アフリカで悠久の時を感じ、南米では世界最大級の祭典「リオのカーニバル」を訪れます。

2026年
出航



北極圏 すてきな地球の果て
＜北極航路 ヨーロッパ&中米コース＞

エーゲ海 北極圏 スヴァールバールフィヨルド 北欧フィヨルド

世界3大クルーズエリアのひとつ地中海、エーゲ海を贅沢にめぐり、夏の極地の神秘、白夜に彩られた北極圏を訪れます。北極点までわずか1,300Km、世界最北の地の大自然を堪能します。



ふたり旅のための 上質な船室

ラグジュアリーなスイートルームから
機能的にまとまったリーズナブルな船室まで。
そこはまるで、海に浮かぶ別邸のよう。
充実のプライベート時間をお約束いたします。

ペアタイプの船室は全 13タイプ、
旅の予算やプランに合わせてお選びいただけます。

海外への長旅を、清潔感のある安心・快適な船室でご自宅のようにリラックスして過ごせるのが、クルーズならではの魅力です。洋上のマイホームとなるのは、イタリアにて当時世界最大の客船として竣工し、カリブ海やアラスカ航路で活躍した高層客船パシフィック・ワールド号。海側に面した船室を豊富に備え、そのうち 7 割にのぼる 410 室がバルコニー付きの船室です。パブリックスペースも開放感にあふれ、船内生活の中でも海を近くに感じることができます。さまざまなタイプの船室を豊富に備えた客船が、あなたの世界一周を豊かに彩ります。

※写真と船室見取り図はイメージです。実際の客室と異なる場合があります。
※その他船室の注意事項は、パンフレット表面記載の「船室について」をご確認ください。



ひとたびクルーズがはじまれば、船室は、旅が終わるまでのあなたの自室であり、家のような存在です。清潔感のある安心・快適な船室で、リラックスした時間をお過ごしください。



A1 ペアオーナーズスイート

定員: 2名 ベッド: ダブル フロア: 9-10F 面積: 40㎡ + バルコニー 24㎡

バルコニー / バスタブ / 洗浄機能付きトイレ / ミニバー / 冷蔵庫 / テレビ / ヘアドライヤー / 電気ポット

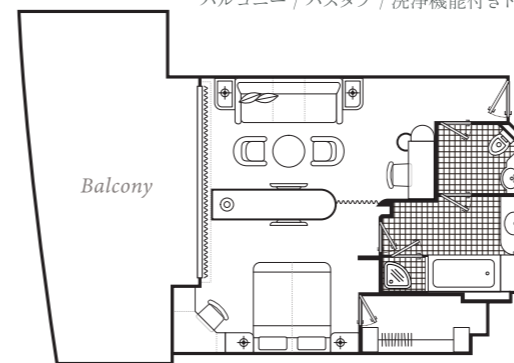

B ペアジュニアスイート

定員: 2名 ベッド: ツイン フロア: 10F 面積: 27㎡ + バルコニー 6㎡

バルコニー / バスタブ / 洗浄機能付きトイレ / ミニバー / 冷蔵庫 / テレビ / ヘアドライヤー / 電気ポット

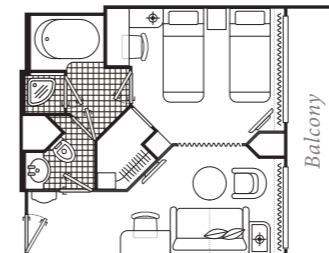

C1 C2 ペアバルコニー I / II

定員: 2名 ベッド: ツイン フロア: バルコニー I 10-12F バルコニー II 9F
面積: 14㎡ + バルコニー 3㎡

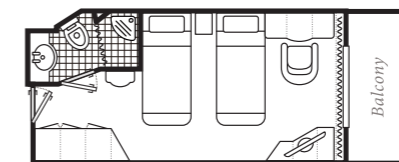

バルコニー
シャワー
トイレ
冷蔵庫
テレビ
ヘアドライヤー
電気ポット

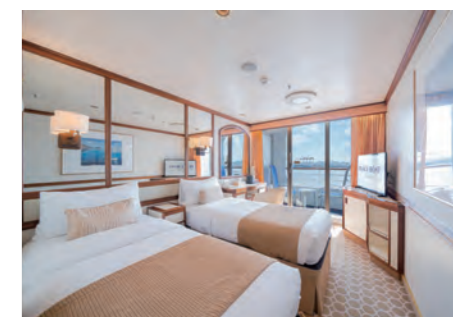

E F ペアアウトサイド I / II

定員: 2名 ベッド: ツイン フロア: アウトサイド I: 8F
アウトサイド II: 5-6F 面積: 14㎡
※ペアアウトサイドIIはベッドの向きが異なります。

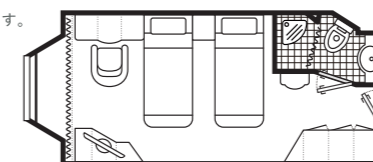

シャワー
トイレ
冷蔵庫
テレビ
ヘアドライヤー
電気ポット



G H ペアスタンダードインサイド I / II

定員: 2名 ベッド: ツイン
フロア: スタンダードインサイド I 8-12F
スタンダードインサイド II 5-6F
面積: 13㎡

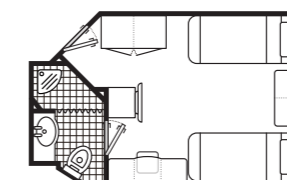

シャワー
トイレ
冷蔵庫
テレビ
ヘアドライヤー
電気ポット

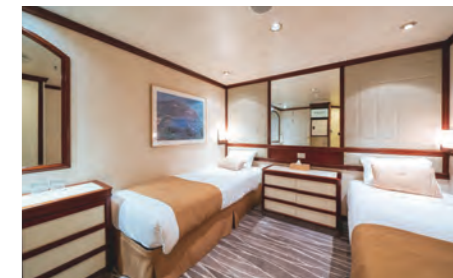

多様なニーズに合わせた客室

ピースボートクルーズの世界一周クルーズは、ひとり旅としてもお選びいただけます。旅のスタイルによっては、「相部屋」という選択も可能です。



旅で出会う特別なルームメイト

ピースボートクルーズに乗船される方の4割は、実はお一人参加です。同年代の同性の方でマッチングをし、2名様1室で船室をシェアして使うセミシングルタイプが人気です。



E2 F2 セミシングルアウトサイド I / II

定員: 2名 ベッド: ツイン
フロア: アウトサイド I 8F
アウトサイド II 5-6F
面積: 14 m²

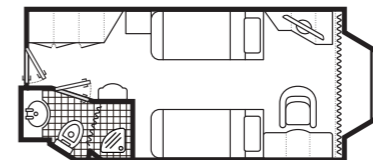

プライベートカーテン
シャワー
トイレ
冷蔵庫
テレビ
ヘアドライヤー
電気ポット

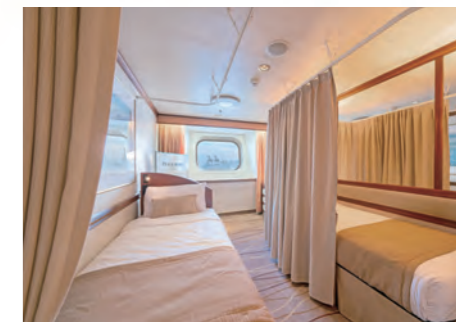

G2 H2 セミシングルスタンダードインサイド I / II

定員: 2名 ベッド: ツイン
フロア: スタンダードインサイド I 8-12F
スタンダードインサイド II 5-6F
面積: 13 m²

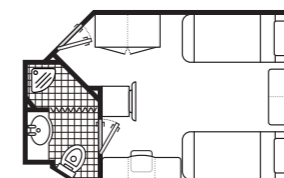

プライベートカーテン
シャワー
トイレ
冷蔵庫
テレビ
ヘアドライヤー
電気ポット



I J シングルバルコニー I / II

定員: 1名 ベッド: ダブル
フロア: バルコニー I 10-12F
バルコニー II 9F
面積: 14 m² + バルコニー 3 m²

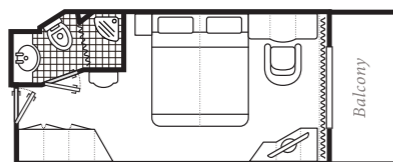

バルコニー
シャワー
トイレ
冷蔵庫
テレビ
ヘアドライヤー
電気ポット



K L シングルアウトサイド I / II

定員: 1名 ベッド: ダブル
フロア: アウトサイド I 8F
アウトサイド II 5-6F
面積: 14 m²
※シングルアウトサイドIIはベッドの向きが異なります。

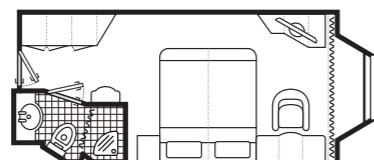

シャワー
トイレ
冷蔵庫
テレビ
ヘアドライヤー
電気ポット



M N シングルスタンダードインサイド I / II

定員: 1名 ベッド: ダブル
フロア: スタンダードインサイド I 8-12F
スタンダードインサイド II 5-6F
面積: 13 m²

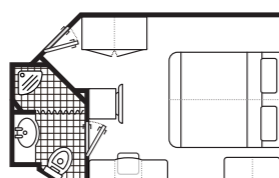

シャワー
トイレ
冷蔵庫
テレビ
ヘアドライヤー
電気ポット

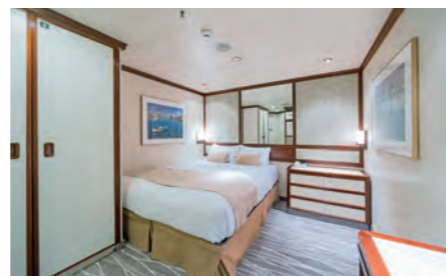

F4 フレンドリーアウトサイド II

定員: 4名 ベッド: 2段
フロア: 5-6F
面積: 14 m²

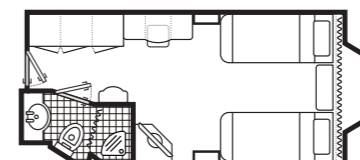

プライベートカーテン
シャワー
トイレ
冷蔵庫
テレビ
ヘアドライヤー
電気ポット



G3 H4 フレンドリースタンダードインサイド I / II

定員: スタンダードインサイド I 3名
スタンダードインサイド II 4名
ベッド: 2段
フロア: スタンダードインサイド I 8-12F
スタンダードインサイド II 5-6F
面積: 13 m²

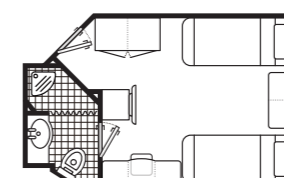

プライベートカーテン
シャワー
トイレ
冷蔵庫
テレビ
ヘアドライヤー
電気ポット



最大限リーズナブルに世界一周へ

なるべく旅の予算を抑えたいという方には、3名様、4名様で1室をシェアして使うタイプもおすすめです。ルームメイトがたくさんできて、クルーズライフの幅が飛躍的に広がります。



パシフィック・ワールド号フロアマップ

日本発着の世界一周クルーズ客船で最大にして、
ピースボートクルーズ史上最大の客船で優雅な旅へ

全 11 フロアを乗客エリアとして使用し、4 層吹き抜けのアトリウムやレストラン、ラウンジなどのパブリックスペースは、フィジカルディスタンスが十分に確保できる広々とした設計が特徴的です。海を近くに感じられる上質なやすらぎが、船旅をより充実したものへと導きます。

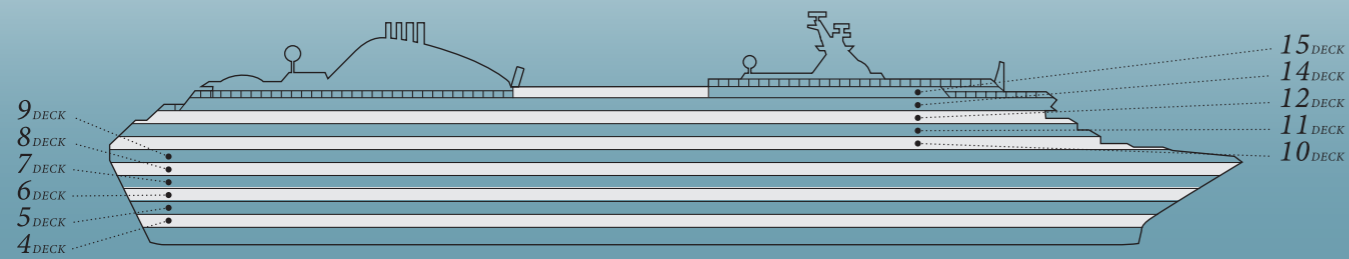
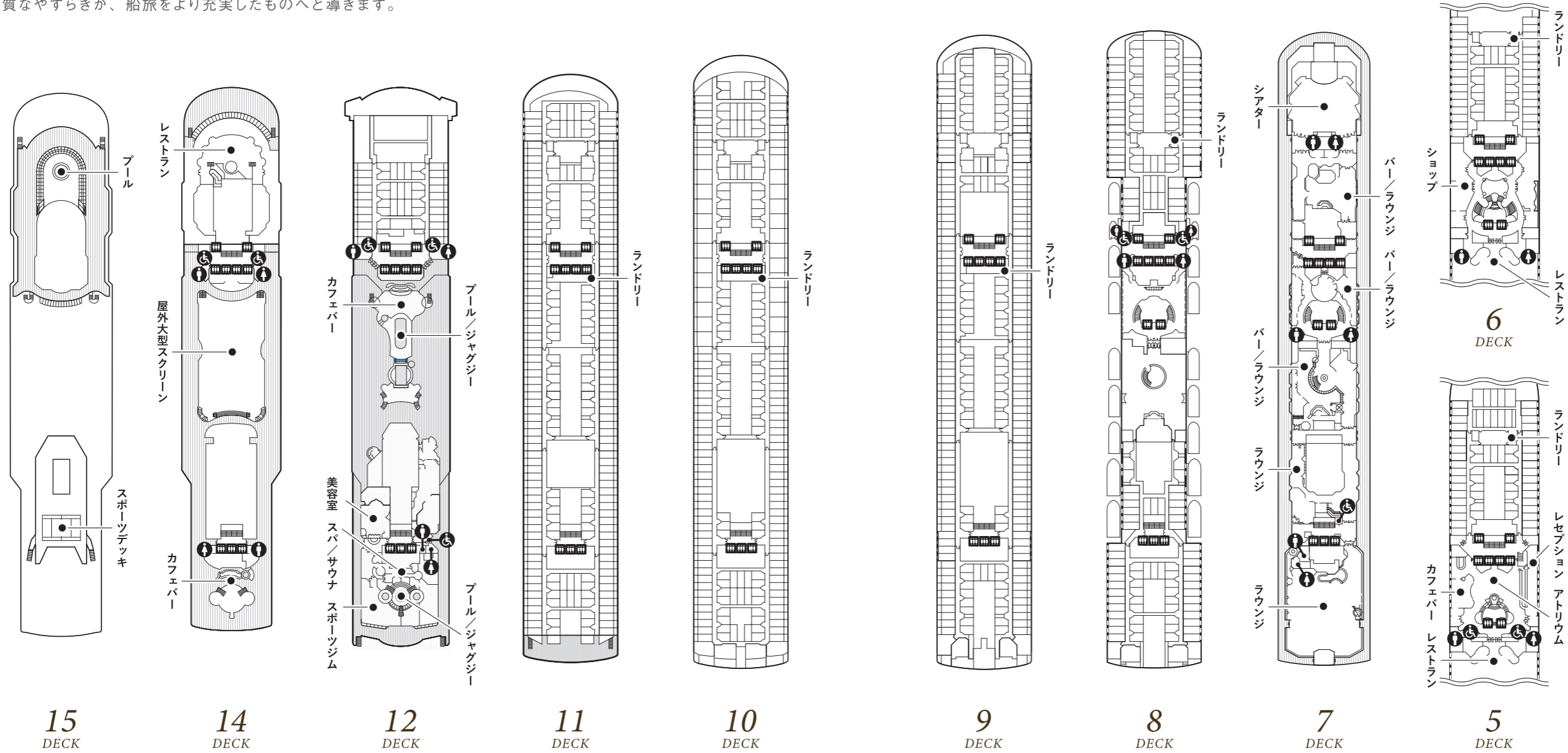

※診療室は4階にございます

SHIP SPECIFICATION

1995年、イタリアにて当時世界最大の客船として竣工し、カリブ海やアラスカ航路で活躍してきました。その後、外国客船による日本周遊クルーズを2年連続で実施し、外国客船による国内クルーズブームの火付け役として寄与。大規模な改修を経て、2019年に日本発着の世界一周クルーズを実施しました。
パシフィック・ワールド号 (1995年竣工 / 2013・2018年改装)

総トン数：77,441トン 全長：261.3メートル 全幅：32.25メートル 喫水：8.1メートル 乗客定員：2,419名





ピースボート地球一周の船旅 2024年4月
初夏限定、雪解けの大自然に出会う
 〈北欧&アラスカコース〉



上左右:アラスカに生きる野生動物たちとの出会いも楽しみ(イメージ)

POINT!
 幻想的な
 白夜体験

2024年4月13日(土)~2024年7月26日(金) [横浜発着105日間]
 2024年4月14日(日)~2024年7月27日(土) [神戸発着105日間]

神秘的な ブルーが重なり合う、アラスカフィヨルド。荘厳な静けさが訪れるものを包み込みます。そんなアラスカの氷河地帯を目の前で見ることができるのは、クルーズならではの特権です。

豊かな自然と隣り合う北米大陸の国々への訪問をハイライトに、洗練された美しさが魅力の北欧や数々の世界遺産が待つヨーロッパ、太陽のきらめく中米を贅沢に堪能します。



キャピラノ吊り橋(バンクーバー)

アラスカフィヨルド(米国)

CRUISE HIGHLIGHTS

「北欧と地中海」。
 クルーズ旅行で最も人気のある2つの
 エリアのベストシーズンをゆく優雅な船旅です。



初夏の陽光が降りそそぐ、
 新緑が彩る北欧5ヶ国をめぐるります。

1. 中世の面影を残すガムラスタン旧市街【スウェーデン】
2. 天高くのびる地球の息吹、間欠泉【アイスランド】
3. 白亜に輝くヘルシンキ大聖堂【フィンランド】
4. 雄大なフィヨルド遊覧も楽しみ【ノルウェー】
5. アンデルセンも愛したニューハウンの街【デンマーク】

コバルトブルーの海が広がる地中海・
 エーゲ海にある数々の美しき港を訪れます。

6. 街並み自体が世界遺産のカタニア【イタリア】
7. アテネの街を見守るエレクティオン神殿【ギリシャ】
8. 青と白の美しい町並みサントリーニ島【ギリシャ】
9. イスラム建築の最高峰と名高いアルハンブラ宮殿【スペイン】



★=初寄港

日程表

月/日	入港	出港	寄港地	
4/13 土	—	午後	横浜	
4/14 日	—	夜	神戸	
4/18 木	朝	夜	広州★	中国
4/22 月	午前	夜	シンガポール	
4/23 火	午後	深夜	クアラルンプール[ポートクラ]	マレーシア
4/28 日	朝	—	マレー(細泊)	モルディブ
4/29 月	—	夜		
スエズ運河通航				
5/9 木	午後	—	ポートサイド	エジプト
5/10 金	—	深夜		
5/12 日	朝	夜	サントリーニ島(細泊)	ギリシャ
5/13 月	朝	深夜	ピレウス	ギリシャ
5/15 水	朝	夜	カタニア	イタリア
5/18 土	早朝	深夜	モトリル	スペイン
5/20 月	朝	夜	リスボン	ポルトガル
5/23 木	朝	深夜	ル・アーブル	フランス
5/24 金	午後	—	ロンドン[ティルベリ]	イギリス
5/25 土	—	夜		
5/29 水	午前	深夜	ヘルシンキ	フィンランド
5/30 木	朝	夜	タリン	エストニア
5/31 金	午後	—	ストックホルム	スウェーデン
6/1 土	—	夜		
6/3 月	午後	深夜	コペンハーゲン	デンマーク
6/5 水	朝	夜	ベルゲン	ノルウェー
ソグネフィヨルド遊覧 ノールフィヨルド遊覧				
6/9 日	朝	夜	レイキャビク	アイスランド
北極圏通過				
6/16 日	午前	—		
6/17 月	—	深夜	ニューヨーク	米国
6/23 日	朝	夜	カルタヘナ	コロンビア
6/24 月	午後	—	クリストバル	パナマ
6/25 火	—	早朝		
パナマ運河通航				
6/27 木	朝	夜	ブントレナス	コスタリカ
7/1 月	午前	夜	マンサニージョ	メキシコ
7/8 月	朝	深夜	バンクーバー	カナダ
7/10 水	午後	夜	ケチカン★	米国
アラスカフィヨルド遊覧				
7/16 火	朝	夜	スワード	米国
7/26 金	朝	—	横浜	
7/27 土	午後	—	神戸	

● 食事: 朝 103 回、昼 103 回、夕 103 回 ● 最少催行人員: 600 名
 ※ 日程表に記載している入港、出港の時間目安は、パンフレット裏表紙のクルーズ共通のご案内をご確認ください。

旅行代金一覧

(単位:円) ※いずれも大人お一人様旅行代金です

船室クラス	バルコニー/窓	フロア	ベアタイプ (2人部屋)	シングルタイプ (1人部屋)	セミシングルタイプ (2人相部屋)	フレンドリータイプ (3~4人相部屋)	別途諸費用(単位:円)
オーナーズスイート	バルコニー付	9-10	A1 7,700,000	—	—	—	チップ合計 176,400
ベントハウススイート		8	A2 7,200,000	—	—	—	
プレミアムスイート		9-10	A3 6,700,000	—	—	—	
スイート	窓あり	8	A4 6,200,000	—	—	—	ポートチャージ合計 89,320
ジュニアスイート		10	B 5,800,000	—	—	—	
バルコニー I		10-12	C1 3,500,000	I 6,300,000	—	—	
バルコニー II	窓なし	9	C2 3,300,000	J 5,940,000	—	—	ビザ取得代金合計 13,000
アウトサイドワイド		9-11	D1 2,980,000	—	—	—	
アウトサイドビュー		8	D2 2,880,000	—	—	—	
アウトサイド I	窓なし	8	E 2,580,000	K 4,644,000	E2 2,680,000	—	国際観光旅客税 1,000
アウトサイド II		5-6	F 2,480,000	L 4,464,000	F2 2,580,000	F4 1,880,000	
スタンダードインサイド I		8-12	G 2,280,000	M 4,104,000	G2 2,380,000	G3 1,830,000	
スタンダードインサイド II	5-6	H 1,880,000	N 3,384,000	H2 1,980,000	H4 1,780,000	米国アラスカ州クルーズ税 4,830	

※ 米国入国には、ESTA 認証(米国電子渡航認証システム)の事前取得が義務づけられています。(有料: 21米ドル) ※ シェンゲン協定により、ご出発前のシェンゲン加盟国への旅行日数によって、当クルーズにご参加いただけない場合がございます。 ※ 2024年より欧州渡航情報認証制度(ETIAS)の導入が予定されています。 [注意事項] ● 横浜港乗船の方は神戸港にて、神戸港乗船の方は横浜港にて一時下船はできません。

※ 寄港地・観光地・料理・船の写真は全てイメージです。



ピースボート地球一周の船旅 2024年8月
 神秘の地球に出逢う旅
 〈地中海・中南米・南太平洋コース〉

オーロラ(イメージ)



上: シングヴェトリル国立公園(アイスランド)
 左: 間欠泉(アイスランド)
 右: レイキャビクの街並み(アイスランド)

CRUISE HIGHLIGHTS

自然と歴史に彩られた
 世界の美と地球の神秘に出会う旅

美しきアドリア海の街

イタリア半島とバルカン半島に挟まれたアドリア海。紺碧の海にちりばめられた、きらめく麗しき街々をめぐる。

左: コベル(スロベニア) 中央: トリエステ(イタリア) 右: コトル(モンテネグロ)

世界遺産を旅する

人類と地球の歴史の中で生まれた世界遺産。そこに暮らす人びとの日常が混じり合う景観が創り出す美しき世界へ。

左: イースター島(チリ) 中央: ア・コルニーヤ(スペイン) 右: ポートサイド(エジプト)

煌めくりゾートアイランド

絶景のサントリーニ島や南洋の楽園タヒチ、ホノルルなどをめぐります。輝く海と空を存分に楽しみましょう。

左: サントリーニ島(ギリシャ) 中央: パペーテ(タヒチ) / 右: ホノルル【オアフ島】(米国)



★=初寄港

日程表

月/日	入港	出港	寄港地	
8/16 金	—	午後	横浜	
8/17 土	—	夜	神戸	
8/20 火	午前	夜	温州★	中国
8/22 木	朝	夜	香港	
8/26 月	朝	深夜	シンガポール	
8/31 土	朝	夜	コロンボ	スリランカ
スエズ運河通航				
9/11 水	午後	—	ポートサイド	エジプト
9/12 木	—	深夜	サントリーニ島(錨泊)	ギリシャ
9/14 土	朝	夜	ビレウス	ギリシャ
9/15 日	朝	夜	コトル	モンテネグロ
9/17 火	午前	午後	コトル	モンテネグロ
9/18 水	午後	—	トリエステ★	イタリア
9/19 木	—	深夜	コベル★	スロベニア
9/20 金	早朝	夜	スプリト★	クロアチア
9/21 土	午前	夜	リスボン	ポルトガル
9/26 土	朝	夜	ア・コルニーヤ	スペイン
10/1 火	1回目のオーロラチャンス			
10/2 水	2回目のオーロラチャンス			
10/3 木	3回目のオーロラチャンス			
10/4 金	4回目のオーロラチャンス			
10/5 土	朝	夜	レイキャビク	アイスランド
10/12 土	朝	—	ニューヨーク	米国
10/13 日	—	深夜	ニューヨーク	米国
10/19 土	午前	—	クリストバル	パナマ
10/20 日	—	早朝	クリストバル	パナマ
パナマ運河通航				
10/24 木	午前	—	カヤオ	ペルー
10/25 金	停泊		カヤオ	ペルー
10/26 土	停泊		カヤオ	ペルー
10/27 日	—	深夜	カヤオ	ペルー
11/2 土	朝	夜	イースター島(錨泊)	チリ
11/11 月	朝	夜	パペーテ	タヒチ
11/12 火	午前	夜	ライアテア島★	タヒチ
11/19 火	午前	深夜	カフルイ【マウイ島】★	米国
11/20 水	午前	—	カフルイ【マウイ島】★	米国
11/21 木	—	午後	ホノルル【オアフ島】	米国
12/1 日	午前	—	横浜	
12/2 月	午後	—	神戸	

2024年8月16日(金)~2024年12月1日(日) [横浜発着108日間]
 2024年8月17日(土)~2024年12月2日(月) [神戸発着108日間]

彼方の輝きを追いかけて、地球の壮大な魅力であふれるアイスランドへ。「オーロラベルト」の中を航海する5日間は毎晩がオーロラ鑑賞のチャンスです。また、世界三大ピラミッドが待つエジプト、天空都市マチュピチュ遺跡を擁するペルー、モアイ像がたたずむイースター島など、「いつか行きたい」が一度に叶う、夢の航路です。



POINT!
 天空都市
 マチュピチュ
 遺跡へ!!

Mediterranean & Latin America & South Pacific

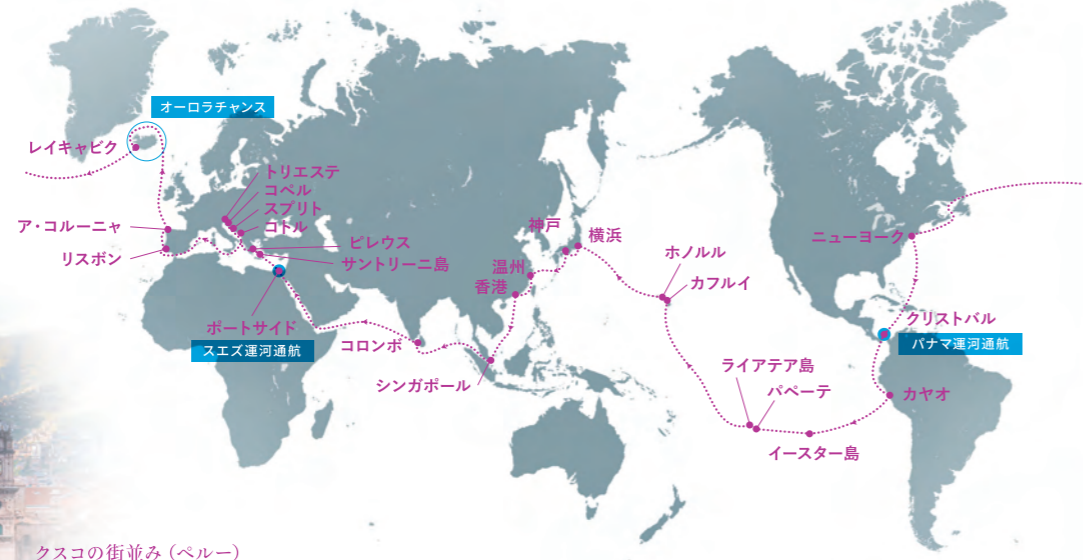

クスコの街並み(ペルー)

旅行代金一覧

(単位:円) ※いずれも大人お一人様旅行代金です

船室クラス	バルコニー/窓	フロア	ベアタイプ (2人部屋)	シングルタイプ (1人部屋)	セミシングルタイプ (2人相部屋)	フレンドリータイプ (3~4人相部屋)	別途諸費用(単位:円)
オーナーズスイート		9-10	A1 7,700,000	—	—	—	チップ合計 181,440
ベントハウススイート		8	A2 7,200,000	—	—	—	
プレミアムスイート	バルコニー付	9-10	A3 6,700,000	—	—	—	ポートチャージ合計 77,000
スイート		8	A4 6,200,000	—	—	—	
ジュニアスイート		10	B 5,800,000	—	—	—	ビザ取得代金合計 18,500
バルコニー I		10-12	C1 3,500,000	I 6,300,000	—	—	
バルコニー II		9	C2 3,300,000	J 5,940,000	—	—	国際観光旅客税 1,000
アウトサイドワイド		9-11	D1 2,980,000	—	—	—	
アウトサイドビュー	窓あり	8	D2 2,880,000	—	—	—	※ 2023年10月21日現在の金額です。
アウトサイド I		8	E 2,580,000	K 4,644,000	E2 2,680,000	—	
アウトサイド II		5-6	F 2,480,000	L 4,464,000	F2 2,580,000	F4 1,880,000	
スタンダードインサイド I	窓なし	8-12	G 2,280,000	M 4,104,000	G2 2,380,000	G3 1,830,000	
スタンダードインサイド II		5-6	H 1,880,000	N 3,384,000	H2 1,980,000	H4 1,780,000	

※ 米国入国には、ESTA 認証(米国電子渡航認証システム)の事前取得が義務づけられています。(有料: 21米ドル) ※ シェンゲン協定により、ご出発前のシェンゲン加盟国への旅行日数によって、当クルーズにご参加いただけない場合がございます。 ※ 2024年より欧州渡航情報認証制度(ETIAS)の導入が予定されています。 【注意事項】 ● 横浜港乗船の方は神戸港にて、神戸港乗船の方は横浜港にて一時下船できません。 ● オーロラは自然現象のため、気象条件などにより観測いただけない場合がございます。 ● イースター島では原則自由行動はできません。後日発表のオプションツアーにご参加ください。 ※ 寄港地・観光地・料理・船の写真は全てイメージです。



ピースボート地球一周の船旅 2024年12月
南半球をめぐる大航海
 〈アフリカ・南米・オセアニアコース〉



バオバブ街道(マダガスカル)



上:ワオキツネザル(マダガスカル)
 左:マダガスカルの人びと(イメージ)
 右:色とりどりの手工芸品(マダガスカル)



POINT!
 地球最後の秘境
 南極へ!!

※オーバerlandツアー

2024年12月10日(火)~2025年3月27日(木) [横浜発着108日間]
 2024年12月11日(水)~2025年3月28日(金) [神戸発着108日間]

冬の 日本を出航して、向かうは地球の「南半球」。野生動物たちが躍動するアフリカ大陸や、青い氷の内に地球の記憶を留める南米パタゴニアのフィヨルド、豊かな自然と調和したオセアニアの街々をめぐる大航海が船出を迎えます。大航海時代の冒険家たちが切り開いてきた南半球をめぐる旅路には、幾多の感動と出会いが待っています。

Africa
 & South America
 & Oceania



ロックアイランド(パラオ)

CRUISE HIGHLIGHTS

そこにしかない絶景と出会う 南半球をめぐる旅



美しき生命の楽園へ

アフリカの大地に息づくダイナミックな自然の造形や個性豊かな生き物たちとの出会いは旅の特別な思い出です。

左:サファリ体験(南アフリカ) 中央:ナミブ砂漠(ナミビア) 右:喜望峰(南アフリカ)



※オーバerlandツアー

南米の鼓動・情熱にふれる

美しく雄大な自然の景観と、歴史と文化が交差するカラフルな街並み——南米を彩る絶景の数々と出会えます。

左:イグアスの滝(ブラジル/アルゼンチン) 中央:フエノスアイレス(アルゼンチン) / 右:イースター島(チリ)



※オーバerlandツアー

オセアニアの雄大な景観

手つかずの大自然と豊かな先住民族文化に彩られたオセアニアへ。活気あふれる街並みも見どころです。

左:シドニー(オーストラリア) 中央:ミルフォード・サウンド(ニュージーランド) / 右:ウルル(オーストラリア)



※オーバerlandツアー



★=初寄港

日程表

月/日	入港	出港	寄港地	
12/10 火	—	午後	横浜	
12/11 水	—	夜	神戸	
12/15 日	朝	夜	香港	
12/19 木	午前	深夜	シンガポール	
12/28 土	朝	夜	ポートルイス	モーリシャス
12/29 日	朝	夜	レユニオン島	
12/31 火	朝	—	エホアラ	マダガスカル
1/1 水	—	午後		
1/5 日	早朝	—	ポートエリザベス	南アフリカ
1/6 月	—	深夜		
1/8 水	午前	夜	ケープタウン	南アフリカ
1/11 土	朝	夜	ウォルビスベイ	ナミビア
1/20 月	午前	夜	リオデジャネイロ	ブラジル
1/21 火	午後	夜	サントス★	ブラジル
1/24 金	午前	午後	モンテビデオ	ウルグアイ
1/25 土	朝	深夜	フエノスアイレス	アルゼンチン
1/30 木	午前	夜	ウシュアイア	アルゼンチン
パタゴニアフィヨルド遊覧				
2/6 木	朝	深夜	バルパライソ	チリ
2/12 水	朝	夜	イースター島(錨泊)	チリ
2/21 金	朝	夜	パペーテ	タヒチ
2/22 土	朝	夜	ライアテア島	タヒチ
3/1 土	朝	夜	オークランド	ニュージーランド
3/3 月	午前	深夜	クライストチャーチ[リトルトン]	ニュージーランド
ミルフォード・サウンド遊覧				
3/8 土	午前	夜	ホバート[タスマニア島]	オーストラリア
3/10 月	朝	夜	メルボルン	オーストラリア
3/12 水	午前	深夜	シドニー	オーストラリア
3/16 日	午前	夜	ケアンズ	オーストラリア
3/22 土	朝	夜	コロール(錨泊)	パラオ
3/27 木	朝	—	横浜	
3/28 金	午後	—	神戸	

● 食事: 朝 106 回、昼 106 回、夕 106 回 ● 最少催行人員: 600 名
 ※ 日程表に記載している入港、出港の時間目安は、パンフレット裏表紙のクルーズ共通のご案内をご確認ください。

旅行代金一覧

(単位:円) ※いずれも大人お一人様旅行代金です

船室クラス	バルコニー / 窓	フロア	ベアタイプ (2人部屋)	シングルタイプ (1人部屋)	セミシングルタイプ (2人相部屋)	フレンドリータイプ (3~4人相部屋)	別途諸費用(単位:円)
オーナーズスイート		9-10	A1 7,700,000	—	—	—	チップ合計 181,440
ベントハウススイート		8	A2 7,200,000	—	—	—	
プレミアムスイート	バルコニー付	9-10	A3 6,700,000	—	—	—	ポートチャージ合計 83,160
スイート		8	A4 6,200,000	—	—	—	
ジュニアスイート		10	B 5,800,000	—	—	—	ビザ取得代金合計 21,680
バルコニー I		10-12	C1 3,500,000	I 6,300,000	—	—	
バルコニー II		9	C2 3,300,000	J 5,940,000	—	—	国際観光旅客税 1,000
アウトサイドワイド		9-11	D1 2,980,000	—	—	—	
アウトサイドビュー	窓あり	8	D2 2,880,000	—	—	—	※2023年10月21日現在の金額です。
アウトサイド I		8	E 2,580,000	K 4,644,000	E2 2,680,000	—	
アウトサイド II		5-6	F 2,480,000	L 4,464,000	F2 2,580,000	F4 1,880,000	
スタンダードインサイド I	窓なし	8-12	G 2,280,000	M 4,104,000	G2 2,380,000	G3 1,830,000	
スタンダードインサイド II		5-6	H 1,880,000	N 3,384,000	H2 1,980,000	H4 1,780,000	

注意事項 ● 横浜港乗船の方は神戸港にて、神戸港乗船の方は横浜港にて一時下船できません。 ● イースター島では原則自由行動はできません。後日発表のオプションツアーにご参加ください。

※寄港地・観光地・料理・船の写真は全てイメージです。



ピースボート地球一周の船旅 2025年4月
短くも美しい夏の北欧・アラスカへ
〈北欧&アラスカコース〉



ベルゲン(ノルウェー)



左:ストックホルム(スウェーデン)
右:ヘルシンキ(フィンランド)
下:間欠泉(アイスランド)



POINT!
本船で
ソグネフィヨルド
を遊覧

2025年4月23日(水)~2025年8月7日(木) [横浜発着107日間]
2025年4月24日(木)~2025年8月8日(金) [神戸発着107日間]

陽光 まばゆい初夏の季節は、北欧観光のベストシーズン。
雄大な自然と美しい街並みに彩られた北欧全5ヶ国を歴訪します。
朗らかな陽光に包まれた個性的で可愛い街々を歩けば、
豊かな自然や季節の彩りと共にある北欧の初夏を存分に感じられるでしょう。
悠久の時間が創り出した、雄大で神秘的な景観に包まれるフィヨルド遊覧も楽しみです。

Scandinavian & Alaska Route



コペンハーゲン(デンマーク)

CRUISE HIGHLIGHTS

季節を感じながら
かけがえのない風景と出会う旅

美しき秘境・アラスカ

急峻な山々や緑深い森の間を迫りくる大氷河を間近に望むフィヨルド遊覧は、アラスカならではの特別な体験です。

左:アラスカフィヨルド遊覧
中央:野生動物との出会いも 右:ケチカン(米国)



めくるめく冒険の舞台へ

ギザのピラミッド群やヨルダンのペトラ遺跡など、壮大なスケールで迫り来る世界遺産の数々と出会えます。

左:ペトラ遺跡(ヨルダン)
中央:ワディラム(ヨルダン) 右:ピラミッド(エジプト)

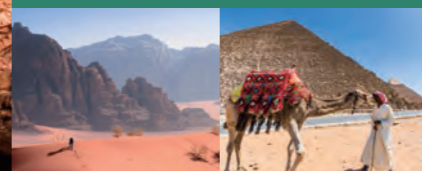

地中海の栄華にふれる

ヨーロッパをめぐる旅の楽しみは美しい景観との出会い。初夏の陽気に誘われ、いつか憧れた街並みを訪ねます。

左:パレルマ(マルタ)
中央:サントリーニ島(ギリシャ) 右:ゼールージュ(ベルギー)



日程表

月/日	入港	出港	寄港地	
4/23 水	—	午後	横浜	
4/24 木	—	夜	神戸	
4/28 月	午前	夜	広州	中国
5/2 金	午前	深夜	シンガポール	
5/7 水	午前	夜	コーチン	インド
5/16 金	朝	—	アカバ	ヨルダン
5/17 土	—	夜		
スエズ運河通航				
5/19 月	午後	—	ポートサイド	エジプト
5/20 火	—	深夜		
5/22 木	朝	夜	サントリーニ島(錫泊)	ギリシャ
5/23 金	朝	深夜	ピレウス	イタリア
5/25 日	朝	夜	カタニア	イタリア
5/26 月	朝	夜	パレルマ	マルタ
5/29 木	朝	夜	マラガ	スペイン
5/31 土	午前	夜	ポルト	ポルトガル
6/3 火	朝	深夜	ル・アーブル	フランス
6/4 水	午後	深夜	ゼールージュ	ベルギー
6/6 金	朝	夜	ハンブルク	ドイツ
6/10 火	朝	夜	ストックホルム	スウェーデン
6/11 水	午後	深夜	タリン	エストニア
6/12 木	朝	深夜	ヘルシンキ	フィンランド
6/15 日	朝	深夜	コペンハーゲン	デンマーク
6/17 火	朝	夜	ベルゲン	ノルウェー
ソグネフィヨルド遊覧				
ノールフィヨルド遊覧				
6/21 土	朝	夜	レイキャビク	アイスランド
北極圏通過				
6/29 日	朝	—	ニューヨーク	米国
6/30 月	—	深夜		
7/5 土	朝	夜	オーチャリオス	ジャマイカ
7/7 月	午後	—	クリストバル	パナマ
7/8 火	—	早朝		
パナマ運河通航				
7/10 木	朝	夜	プンタレナス	コスタリカ
7/14 月	朝	夜	マンサニージョ	メキシコ
7/21 月	朝	—	バンクーバー	カナダ
7/22 火	—	夜		
7/24 木	朝	夜	ケチカン	米国
アラスカフィヨルド遊覧				
7/28 月	朝	夜	スワード	米国
8/7 木	早朝	—	横浜	
8/8 金	午後	—	神戸	

● 食事: 朝 105 回、昼 105 回、夕 105 回 ● 最少催行人員: 600 名
※ 日程表に記載している入港、出港の時間目安は、パンフレット裏表紙のクルーズ共通のご案内をご確認ください。

旅行代金一覧

(単位:円) ※いずれも大人お一人様旅行代金です

船室クラス	バルコニー / 窓	フロア	ベアタイプ (2人部屋)	シングルタイプ (1人部屋)	セミシングルタイプ (2人相部屋)	フレンドリータイプ (3~4人相部屋)	別途諸費用(単位:円)
オーナーズスイート		9-10	A1 8,420,000	—	—	—	チップ合計 179,760
ベントハウススイート		8	A2 7,920,000	—	—	—	
プレミアムスイート	バルコニー付	9-10	A3 7,420,000	—	—	—	ポートチャージ合計 95,480
スイート		8	A4 6,920,000	—	—	—	
ジュニアスイート		10	B 6,380,000	—	—	—	ビザ取得代金合計 30,375
バルコニー I		10-12	C1 3,980,000	I 7,164,000	—	—	
バルコニー II		9	C2 3,780,000	J 6,804,000	—	—	国際観光旅客税 1,000
アウトサイドワイド	窓あり	9-11	D1 3,280,000	—	—	—	
アウトサイドビュー		8	D2 3,180,000	—	—	—	
アウトサイド I		8	E 2,880,000	K 5,184,000	E2 2,980,000	—	米国アラスカ州クルーズ税 4,830
アウトサイド II		5-6	F 2,730,000	L 4,914,000	F2 2,830,000	F4 2,180,000	
スタンダードインサイド I	窓なし	8-12	G 2,380,000	M 4,284,000	G2 2,480,000	G3 2,130,000	※ 2023年10月21日現在の金額です。
スタンダードインサイド II		5-6	H 1,980,000	N 3,564,000	H2 2,080,000	H4 1,780,000	

※米国入国には、ESTA 認証(米国電子渡航認証システム)の事前取得が義務づけられています。(有料:21 米ドル) ※シェンゲン協定により、ご出発前のシェンゲン加盟国への旅行日数によって、当クルーズにご参加いただけない場合がございます。 ※2024 年より欧州渡航情報認証制度(ETIAS)の導入が予定されています。 ※寄港地・観光地・料理・船の写真は全てイメージです。



ピースボート地球一周の船旅 2025年8月
神秘と奇跡の世界に出会う旅
 〈地中海・中南米・南太平洋コース〉



オーロラ(イメージ)



上:間欠泉(アイスランド)
 左:レイキャビクの街並み(アイスランド)
 右:グトルフォスの滝(アイスランド)



POINT!
 ナウイリウイリ
 「カウアイ島」に
 初寄港!

2025年8月19日(火)~12月5日(金) [横浜発着109日間]
 2025年8月20日(水)~12月6日(土) [神戸発着109日間]

憧れがかなう 夢の航路です。夜空に揺らめく幻想的な光のヴェールに誘われ、船はオーロラシーズンを迎える北欧アイスランドへと針路をとります。地球一周の旅路で目にする神秘的な光景は、生涯の思い出となることでしょう。アジア、ヨーロッパ、北アフリカ、中南米、南太平洋と、広大な地球を舞台に絶景の数々と出会う、見どころ盛りだくさんの航路です。

Mediterranean & Latin America & South Pacific



ピラミッド(エジプト)

CRUISE HIGHLIGHTS

世界各地にちりばめられた
 美しい宝物に魅せられて

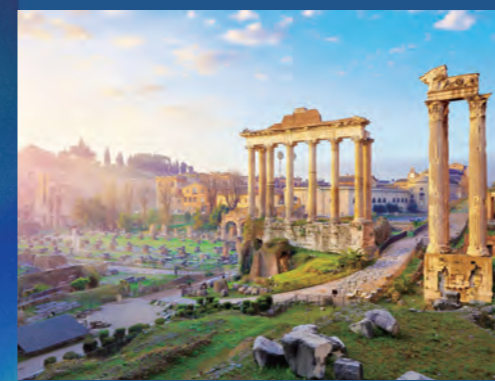

きらめく地中海をめぐる

チビタベッキアからは古都ローマへ。ほかにもバルセロナやリスボンをはじめ、地中海の美しい街々をめぐるります。

左:ローマ(イタリア) 中央:バルセロナ(スペイン) 右:リスボン(ポルトガル)

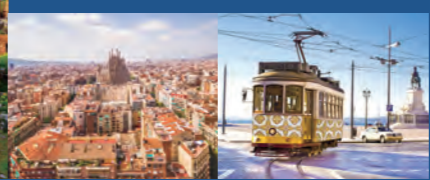

かけがえのない世界遺産

古代エジプトの都ルクソールや、空中都市マチュピチュ、絶海の孤島イースター島など、数々の世界遺産を訪れます。

左:マチュピチュ遺跡(ペルー) 中央:イースター島(チリ) 右:ルクソール神殿(エジプト)



世界を彩る美しい島々

青と白のサントリーニ島や、地中海に浮かぶマルタ島、南洋の楽園タヒチなど、世界有数のリゾートアイランドへ。

左:サントリーニ島(ギリシャ) 中央:パレット(マルタ) 右:パペーテ(タヒチ)



★=初寄港

日程表

月/日	入港	出港	寄港地	
8/19 火	—	午後	横浜	
8/20 水	—	夜	神戸	
8/23 土	朝	深夜	上海	中国
8/30 土	朝	夜	シンガポール	
9/4 木	午前	夜	コーチン	インド
9/13 土	朝	—	サファガ	エジプト
9/14 日	—	午前		
スエズ運河通航				
9/15 月	午後	—	ポートサイド	エジプト
9/16 火	—	深夜		
9/18 木	午前	夜	サントリーニ島(鋪泊)	ギリシャ
9/19 金	朝	深夜	ピレウス	ギリシャ
9/21 日	午前	夜	パレット	マルタ
9/22 月	午前	夜	チュニス	チュニジア
9/24 水	朝	—	チビタベッキア	イタリア
9/25 木	—	深夜		
9/27 土	朝	夜	マルセイユ	フランス
9/28 日	午前	深夜	バルセロナ	スペイン
10/1 水	朝	夜	リスボン	ポルトガル
10/4 土	午前	—		
10/5 日	—	夜	リバプール	イギリス
10/6 月			1回目のオーロラチャンス	
10/7 火			2回目のオーロラチャンス	
10/8 水			3回目のオーロラチャンス	
10/9 木			4回目のオーロラチャンス	
10/10 金	朝	夜	レイキャビク	アイスランド
			5回目のオーロラチャンス	
10/17 金	朝	—	ニューヨーク	米国
10/18 土	—	深夜		
10/24 金	午前	—	クリストバル	パナマ
10/25 土	—	早朝		
パナマ運河通航				
10/29 水	午前	—		
10/30 木	停泊		カヤオ	ペルー
10/31 金	停泊			
11/1 土	—	深夜		
11/7 金	朝	夜	イースター島(鋪泊)	チリ
11/16 日	朝	夜	パペーテ	タヒチ
11/23 日	朝	—	ホノルル[オアフ島]	米国
11/24 月	—	夜		
11/25 火	午前	夜	ナウイリウイリ[カウアイ島]★	米国
12/5 金	朝	—	横浜	
12/6 土	午後	—	神戸	

● 食事: 朝 107 回、昼 107 回、夕 107 回 ● 最少催行人員: 600 名
 ※ 日程表に記載している入港、出港の時間目安は、パンフレット裏表紙のクルーズ共通のご案内をご確認ください。

旅行代金一覧

(単位:円) ※いずれも大人お一人様旅行代金です

船室クラス	バルコニー / 窓	フロア	ベアタイプ (2人部屋)	シングルタイプ (1人部屋)	セミシングルタイプ (2人相部屋)	フレンドリータイプ (3~4人相部屋)	別途諸費用(単位:円)
オーナーズスイート		9-10	A1 8,660,000	—	—	—	チップ合計 183,120
ベントハウススイート		8	A2 8,160,000	—	—	—	
プレミアムスイート		9-10	A3 7,660,000	—	—	—	
スイート	バルコニー付	8	A4 7,160,000	—	—	—	ポートチャージ合計 77,000
ジュニアスイート		10	B 6,580,000	—	—	—	ビザ取得代金合計 25,375
バルコニー I		10-12	C1 4,180,000	I 7,524,000	—	—	国際観光旅客税 1,000
バルコニー II		9	C2 3,980,000	J 7,164,000	—	—	
アウトサイドワイド		9-11	D1 3,380,000	—	—	—	
アウトサイドビュー		8	D2 3,280,000	—	—	—	
アウトサイド I	窓あり	8	E 2,980,000	K 5,364,000	E2 3,080,000	—	
アウトサイド II		5-6	F 2,820,000	L 5,076,000	F2 2,920,000	F4 2,250,000	
スタンダードインサイド I	窓なし	8-12	G 2,450,000	M 4,410,000	G2 2,550,000	G3 2,190,000	
スタンダードインサイド II		5-6	H 1,980,000	N 3,564,000	H2 2,080,000	H4 1,780,000	

※ 米国入国には、ESTA 認証(米国電子渡航認証システム)の事前取得が義務づけられています。(有料:21米ドル) ※ シェンゲン協定により、ご出発前のシェンゲン加盟国への旅行日数によって、当クルーズにご参加いただける場合がございます。 ※ 2024年より欧州渡航情報認証制度(ETIAS)の導入が予定されています。 ● 注意事項 ● 横浜港乗船の方は神戸港にて、神戸港乗船の方は横浜港にて一時下船できません。 ● オーロラは自然現象のため、気象条件などにより観測いただけない場合がございます。 ● イースター島では原則自由行動はできません。後日発表のオプションツアーにご参加ください。

※寄港地・観光地・料理・船の写真は全てイメージです。 21



ピースボート地球一周の船旅 2025年12月
大地の鼓動、情熱と歓喜の南半球へ
 〈南太平洋・南米・アフリカコース〉



サファリ体験(南アフリカ)



上:ナミブ砂漠(ナミビア)
 左:バオバブ街道(マダガスカル)
 右:サファリ体験(南アフリカ)



POINT!
 憧れの世界遺産
 マチュピチュ
 遺跡へ!

2025年12月14日(日)～2026年3月30日(月) [神戸発着107日間]
 2025年12月15日(月)～2026年3月31日(火) [横浜発着107日間]

南半球をめぐる旅。そこには、地球の歴史が創り出した大
 自然の絶景や、緑と調和した美しい街
 並み、そして、豊かな大地で育まれた先住民文化との出会いが待っています。人類発祥の
 地であるアフリカ大陸から、人類が最後にたどり着いた南米大陸の南端、古くから人びとが
 行き交った文明の十字路口まで、人類の足跡が刻まれた各地をめぐる壮大な船旅です。

South Pacific
 & Africa
 & South America



CRUISE HIGHLIGHTS

人気のハワイはピースボートクルーズ過去最多の3島寄港。
 そして、一度は見たい世界最大級の祭典「リオのカーニバル」へと
 針路を取ります。

**リオのカーニバルも散策も！
 ブラジル2都市に5日間滞在で、
 余すことなくブラジルを堪能します。**

1. 迫力満点!世界最大級のカーニバル [リオデジャネイロ]
2. キリスト像が迎えるコロコバードの丘 [リオデジャネイロ]
3. コーヒー産業の歴史が詰まった、コーヒー博物館 [サントス]
4. グアナバラ湾の奇岩ボン・ジ・アスカル [リオデジャネイロ]
5. ホサノバの名曲で有名なイバナマビーチ [リオデジャネイロ]

**ポリネシアの島々をアイランドホッピング。
 ハワイ諸島は3島寄港! 充実の
 ハワイアンタイムで癒やしのひととき。**

6. ハワイアンミュージックとの伝統文化「フラ」 [ホノルル]
7. ポリネシア文化の東端に花開いた、謎の巨石文明 [イースター島]
8. ハワイ固有の植物が彩るボタニカルガーデン [カフルイ]
9. ハワイを象徴する存在ダイヤモンドヘッド [ホノルル]
10. タヒチで最も古く由緒ある教会、ノートルダム大聖堂 [パペーテ]



★=初寄港

日程表

月/日	入港	出港	寄港地	
12/14 日	—	午後	神戸	
12/15 月	—	夜	横浜	
12/24 水	午前	—	ホノルル [オアフ島]	米国
12/25 木	—	夜	カフルイ [Maui 島]	米国
12/26 金	朝	夜	カイルア・コナ [ハワイ島] ★	米国
12/27 土	午前	夜	パペーテ	タヒチ
1/3 土	朝	深夜	イースター島 (島泊)	チリ
1/11 日	朝	夜		
1/19 月	朝	—		
1/20 火	停泊		カヤオ	ペルー
1/21 水	停泊			
1/22 木	—	夜		
1/26 月	午前	夜	バルパライソ	チリ
パタゴニアフィヨルド遊覧				
1/31 土	午後	—	ブントアレナス	チリ
2/1 日	—	夜		
2/3 火	朝	夜	ウシュアイア	アルゼンチン
2/6 金	朝	夜	プエルトマドリン★	アルゼンチン
2/9 月	朝	深夜	ブエノスアイレス	アルゼンチン
2/10 火	午後	夜	モンテビデオ	ウルグアイ
2/13 金	朝	—	サントス	ブラジル
2/14 土	—	夜		
2/15 日	午後	—		
2/16 月	停泊		リオデジャネイロ	ブラジル
2/17 火	—	午前		
2/26 木	朝	夜	ウォルビスベイ	ナミビア
3/1 日	朝	夜	ケープタウン	南アフリカ
3/3 火	朝	—	ポートエリザベス	南アフリカ
3/4 水	—	夜		
3/8 日	朝	—	エホアラ	マダガスカル
3/9 月	—	午後		
3/11 水	朝	夜	レユニオン島	
3/12 木	朝	夜	ポートルイス	モーリシャス
3/21 土	午前	深夜	シンガポール	
3/27 金	朝	夜	基隆	台湾
3/30 月	朝	—	神戸	
3/31 火	午後	—	横浜	

● 食事: 朝 106 回、昼 106 回、夕 106 回 ● 最少催行人員: 1,000 名
 ※ 日程表に記載している入港、出港の時間目安は、パンフレット裏表紙の
 クルーズ共通のご案内をご確認ください。

旅行代金一覧

(単位:円) ※いずれも大人お一人様旅行代金です

船室クラス	バルコニー / 窓	フロア	ベアタイプ (2人部屋)	シングルタイプ (1人部屋)	セミシングルタイプ (2人相部屋)	フレンドリータイプ (3~4人相部屋)	別途諸費用 (単位:円)
オーナーズスイート		9-10	A1 8,660,000	—	—	—	チップ合計 179,760
ベントハウススイート		8	A2 8,160,000	—	—	—	
プレミアムスイート	バルコニー付	9-10	A3 7,660,000	—	—	—	ポートチャージ合計 77,000
スイート		8	A4 7,160,000	—	—	—	
ジュニアスイート		10	B 6,580,000	—	—	—	ビザ取得代金合計 10,680
バルコニー I		10-12	C1 4,180,000	I 7,524,000	—	—	
バルコニー II		9	C2 3,980,000	J 7,164,000	—	—	国際観光旅客税 1,000
アウトサイドワイド		9-11	D1 3,380,000	—	—	—	
アウトサイドビュー	窓あり	8	D2 3,280,000	—	—	—	※ 2023年10月21日現在の金額です。
アウトサイド I		8	E 2,980,000	K 5,364,000	E2 3,080,000	—	
アウトサイド II		5-6	F 2,820,000	L 5,076,000	F2 2,920,000	F4 2,250,000	
スタンダードインサイド I	窓なし	8-12	G 2,450,000	M 4,410,000	G2 2,550,000	G3 2,190,000	
スタンダードインサイド II		5-6	H 1,980,000	N 3,564,000	H2 2,080,000	H4 1,780,000	

※ 米国入国には、ESTA 認証(米国電子渡航認証システム)の事前取得が義務づけられています。(有料: 21 米ドル) ● 神戸港乗船の方は横浜港にて、横浜港乗船の方は神戸港にて一時下船できません。
 ● イースター島では原則自由行動はできません。後日発表のオプションツアーにご参加ください。



ピースボート地球一周の船旅 2026年4月
 北極圏 北極航路 ヨーロッパ&中米コース
 すてきな地球の果て

ノールカップ(ホニングスヴォーク)



上:スヴァールバルフィヨルド(スヴァールバル諸島)
 左:北極教会(トロムソ)
 下:トローレル(イメーン)



POINT!
 世界最長
 ソグネフィヨルドを
 遊覧!

CRUISE HIGHLIGHTS

世界3大クルーズエリアのひとつ
 美しきエーゲ海・黄金の地中海をゆく

世界遺産の数々をめぐる

世界遺産の宝庫・地中海で、一度は訪れたい絶景の数々を各地の美しい街並みとともに訪れます。

左:アクロポリスの丘(ギリシャ) 中央:ポンペイ遺跡(イタリア)
 右:サグラダ・ファミリア(スペイン)



異文化が交差する場所

ヨーロッパ・アジア・アフリカを結びつけてきた地中海。それぞれの風土を色濃く反映した文化を楽しめます。

左:ポートサイド(エジプト) 中央:ナポリ大聖堂(イタリア)
 右:エフェソス遺跡(トルコ)



自然豊かなリゾート地

楽園のようなビーチ、ショッピング、絶品料理など楽しみ方は自由自在。贅沢なひとときです。

左:サントリーニ島(ギリシャ)
 中央:アマルフィ海岸(イタリア) 右:ギリク料理(ギリシャ)



日程表

月/日	入港	出港	寄港地	
4/7 火	—	午後	横浜	
4/8 水	—	夜	神戸	
4/12 日	午前	深夜	香港	
4/17 金	朝	深夜	シンガポール	
4/22 水	朝	夜	コロンボ	スリランカ
スエズ運河通航				
5/3 日	午後	—	ポートサイド	エジプト
5/4 月	—	深夜	クシャダス	トルコ
5/6 水	午前	夜	サントリーニ島(錨泊)	ギリシャ
5/7 木	朝	夜	サントリーニ島(錨泊)	ギリシャ
5/8 金	朝	深夜	ピレウス	ギリシャ
5/10 日	午後	—	ナポリ	イタリア
5/11 月	—	夜	ナポリ	イタリア
5/13 水	朝	深夜	バルセロナ	スペイン
5/16 土	朝	夜	リスボン	ポルトガル
5/19 火	朝	深夜	ル・アーブル	フランス
5/20 水	午後	深夜	ゼーブルージュ	ベルギー
5/21 木	午前	夜	アムステルダム	オランダ
5/23 土	午前	夜	ベルゲン	ノルウェー
ソグネフィヨルド遊覧				
5/26 火	午後	深夜	トロムソ	ノルウェー
5/27 水	午後	深夜	ホニングスヴォーク	ノルウェー
5/29 金	午前	深夜	ロングイェールビーン	ノルウェー・領 スヴァールバル諸島
スヴァールバルフィヨルド遊覧				
6/3 水	朝	—	レイキャビク	アイスランド
6/4 木	—	夜	レイキャビク	アイスランド
6/14 日	朝	—	ニューヨーク	米国
6/15 月	—	停泊	ニューヨーク	米国
6/16 火	—	深夜	ニューヨーク	米国
6/22 月	朝	夜	カルタヘナ	コロンビア
6/23 火	午後	—	クリストバル	パナマ
6/24 水	—	早朝	クリストバル	パナマ
パナマ運河通航				
6/27 土	朝	—	ブエルトケツァル	グアテマラ
6/28 日	—	夜	ブエルトケツァル	グアテマラ
7/1 水	朝	夜	マンサニージョ	メキシコ
7/9 木	朝	深夜	ヒロ[ハワイ島]	米国
7/10 金	午後	—	ヒロ[ハワイ島]	米国
7/11 土	—	深夜	ホノルル[オアフ島]	米国
7/22 水	朝	—	横浜	
7/23 木	午後	—	神戸	

● 食事: 朝 105 回、昼 105 回、夕 105 回 ● 最少乗行人員: 1,000 名
 ※ 日程表に記載している入港、出港の時間目安は、パンフレット裏表紙の、クルーズ共通のご案内をご確認ください。

2026年4月7日(火)~7月22日(水) [横浜発着107日間]
 2026年4月8日(水)~7月23日(木) [神戸発着107日間]

境界線を越え 驚異と感動の北極圏へ。ホッキョクグマを生物多様性の頂点に、豊かな生態系を擁した動物の王国であり、数々の冒険家が北極点へと挑戦してきた、ロマンあふれる地域です。他、世界3大クルーズエリアのひとつ地中海を贅沢にめぐり、世界2大運河通航や各地のフィヨルドの遊覧も!世界の今を感じる、特別なクルーズをお楽しみください。

Arctic Route & Europe & Central Pacific



旅行代金一覧

(単位:円) ※いずれも大人お一人様旅行代金です

船室クラス	バルコニー / 窓	フロア	ベアタイプ (2人部屋)	シングルタイプ (1人部屋)	セミシングルタイプ (2人相部屋)	フレンドリータイプ (3~4人相部屋)	別途諸費用 (単位:円)
オーナーズスイート		9-10	A1 8,660,000	—	—	—	チップ合計 179,760
ベントハウススイート		8	A2 8,160,000	—	—	—	ポートチャージ合計 86,240
プレミアムスイート	バルコニー付	9-10	A3 7,660,000	—	—	—	ビザ取得代金合計 19,000
スイート		8	A4 7,160,000	—	—	—	国際観光旅客税 1,000
ジュニアスイート		10	B 6,580,000	—	—	—	
バルコニーI		10-12	C1 4,380,000	I 7,884,000	—	—	
バルコニーII		9	C2 4,180,000	J 7,524,000	—	—	
アウトサイドワイド		9-11	D1 3,780,000	—	—	—	
アウトサイドビュー	窓あり	8	D2 3,680,000	—	—	—	
アウトサイドI		8	E 3,380,000	K 6,084,000	E2 3,480,000	—	
アウトサイドII		5-6	F 3,180,000	L 5,724,000	F2 3,280,000	F4 2,380,000	
スタンダードインサイドI	窓なし	8-12	G 2,480,000	M 4,464,000	G2 2,580,000	G3 2,280,000	
スタンダードインサイドII		5-6	H 1,980,000	N 3,564,000	H2 2,080,000	H4 1,780,000	

※ 米国入国には、ESTA 認証(米国電子渡航認証システム)の事前取得が義務づけられています。(有料: 21 米ドル) ※ シェンゲン協定により、ご出発前のシェンゲン加盟国への旅行日数によって、当クルーズにご参加いただけない場合がございます。 ※ 2024 年より欧州渡航情報認証制度(ETIAS)の導入が予定されています。 ● 注意事項 ● 横浜港乗船の方は神戸港にて、また神戸港乗船の方は横浜港にて一時下船できません。

船上の過ごし方 Q&A

Q 一人で参加なのですが、大丈夫でしょうか？

A ピースボートクルーズは、全体の4～5割程度のお客様がお一人様でのご参加です。10代から90代の方まで、全国各地から幅広い年代の方がお一人で参加されています。「一人で旅行」が、いつのまにか「みんなで旅行」になっていた、という楽しさは、船旅ならではの醍醐味です。もちろんご家族やご友人と一緒に船旅も素敵な思い出になるでしょう。

Q 荷物はどのようなものを用意すればよいですか？

A クルーズに必要なお荷物は、一般的な海外旅行と大きく変わりません。詳しくはピースボートクルーズ公式サイト「よくある質問」ページ内、「旅の荷物一覧」の項目をご覧ください。また、出発時にはご自宅から船室まで、帰着時には港からご自宅まで、宅配便がご利用いただけます。行きも帰りもバッグ1つで移動できるのが船旅の大きな魅力です。

Q クレジットカードは持参した方がよいですか？

A 船内での有料サービスのお支払いは、クレジットカード（VISA,Master,JCB,AMEX）でのご精算となります。各寄港地でお買い物される際も、クレジットカードがご利用いただける場合は両替の手間がなく便利です。



Q 洗濯はどうするのでしょうか？

A 船室に備え付けのバッグに洗濯物をお入れになり、ランドリーサービス（有料）をお申し付けください。客室階にはセルフサービスのランドリー（有料）もございます。



Q 体調が悪くなったときはどうしたらよいですか？

A 医師と看護師が乗船していますので、診療室をご利用ください。ですが船内診療室での診察や処置には限りがあります。ご旅行中に疾病や事故などの事態に遭遇し、思いもよらない高額な治療費用や救護者費用が発生する事態に備え、海外旅行保険への加入が必須です。

Q 現地通貨への両替は行えますか？

A 現地通貨への両替は、着岸後に現地両替商が船内にて行います。米ドルから現地通貨への両替となりますので、お土産をたくさんお買い求めになる方は、米ドルを多めにご準備ください。また、米ドル、ユーロ、豪ドルなど事前に両替が必要な通貨につきましては、出発前に外貨宅配サービスもご利用いただけます。

Q 服装はどのようなものを準備すればよいですか？

A クルーズにお申込の方には、各寄港地の服装の目安（平均気温）をご案内いたしますので、準備の目安としてください。船内生活の服装については、基本的にカジュアルスタイルでお過ごしいただけます。クルーズ中に数回パーティーがありますが、男性であればジャケットにネクタイ、女性であればワンピースなどで構いません。着物や浴衣、寄港地で購入した民族衣装などでお洒落を楽しんでいる方も多くおられます。なお、ドレスコードはございません。

Q 日本の家族・知人との連絡は取れますか？

A 陸と船をつなぐ連絡方法は、電話、ファクシミリ、インターネット、そしてお手紙です。電話とファクシミリの番号、および各寄港地の手紙の送付先は、出発前にご案内いたします。連絡が必要なご家族・ご友人にコピーをお渡しください。

Q 留守宅の対処や持病のことなど不安がつきないのですが。

A 乗船を申し込むと、旅行会社（株）ジャパングレイスのスタッフがサポートに付きます。留守宅の管理方法も然ることながら、出発前のタイムスケジュールに合わせて、その時々でやっておくことのご案内をお送りするほか、事前の説明会もあります。乗船経験者にアドバイスを聞く機会を設けることも可能ですので、どんなことでも気兼ねなく相談してみてください。

クルーズのご予約方法

世界一周クルーズは、出発時期によって行き先や日数が異なります。参加人数やご予算に合わせて、選べる船室もさまざま。長期旅行だからこそ、準備期間も長く設定されています。

1. ご予約

ご予約は先着順です。船室数には限りがありますので、まずは販売代理店へお問い合わせください。ご希望船室クラスの空席状況を確認し、予約受付の可否をお知らせいたします。

2. 旅行代金のお支払

販売代理店から届く請求書に従い、お振込みください。

旅行代金が割引になる **早得割引** を実施中 /

旅行代金全額を、早めにご入金いただきますと、大変お得な割引を受けることができます。割引額や入金期日はクルーズによって異なります。

ご乗船にあたっての準備

ご出発までにご用意いただく書類や持ち物などについての情報を、順次冊子にてお送りいたします。ご出発の約6か月前から、ゆっくりと無理なく準備をはじめることができます。

【ご出発6か月前】オプションツアーのお申し込み

各寄港地ではさまざまなオプションツアー（有料）を実施します。「オプションツアーのご案内」冊子をお届けしますので、ご希望のオプションツアーをお選びください。定員に限りのあるオプションツアーは先着順での受付になり、オプションツアーを選択されない寄港地では自由行動となります。

【ご出発4か月前】渡航についてのお手続き

弊社からお届けする案内に従って、期日までに書類のご提出をお願いします。

パスポート(旅券)について

帰国予定日より、6ヶ月以上の残存有効期間があるパスポートのご用意をお願いします。

海外旅行保険について

旅行中の病気やケガ・盗難などに備え、安心して旅行をお楽しみいただくために、海外旅行保険への加入が必須です。

【ご出発1か月前】集合場所・時間のご案内

出発日が近づきましたら集合場所・時間等ご出発に際してのご案内をお届けします。

お荷物宅配サービスについて

事前に船(船室)へ荷物を送ることも可能です。(有料)

遠方にお住いの方に向けて

出発日前日の宿泊手配(有料)なども承っております。